Shree M.D. Mehta Education Trust-Dhrol
Managed

M.D.MEHTA DISTRICT SCIENCE CENTER

DARBARGADH - DHROL DIST : JAMANAGAR PH.: (02897) 223638

Supported By: GUJCOST-Gandhinagar

Welcomes... & Presents the Activities of

Year 2010-11

M.D.Mehta District Science center Dhrol

Planetarium

Library

Chemistry Lab.

Biology Lab

Maths Lab.

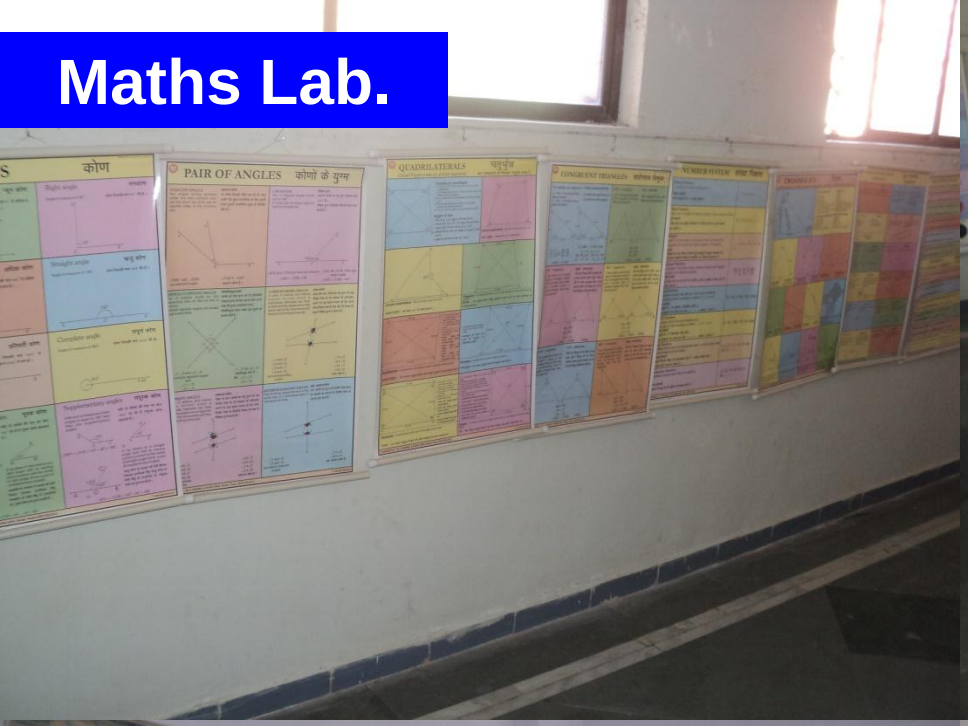

Demo area

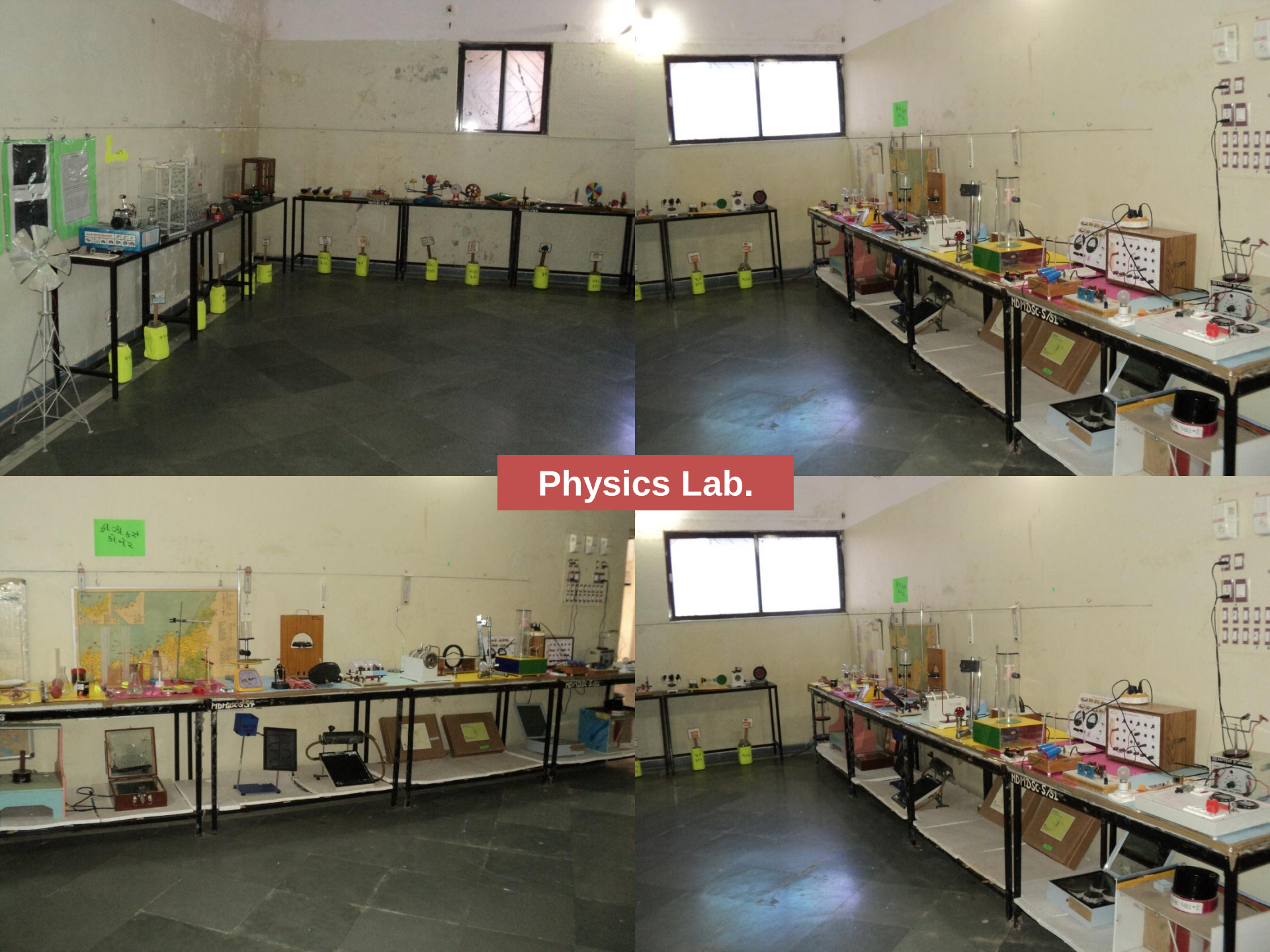

Physics Lab.

Science Models Gallery

ઔષધિ ગાર્ડન

Ground Model

Office

Seminar Hall

Guest Room

Activities of Annexure-1

Activity Report : 10-11 (April To March)

ક્રમ	કાર્યક્રમનો પ્રકાર	જિલ્લા વિજ્ઞાનકેન્દ્રનો વાર્ષિક કાર્યક્રમ લક્ષ્ય	થયેલ કાર્યક્રમ સંખ્યા
૧.	પોપ્યુલર લેકચર સીરીઝ–કાર્યશાળા	૯	૩૦
૨.	કોમ્યુનીટી લેવલ પ્રોગ્રામ	૬	૨૯
૩.	વૈજ્ઞાનિક દિવસોની ઉજવણી	૬	૧૧
૪.	વિજ્ઞાન પ્રદર્શન	૫	૫૪
૫.	સાયન્સક્વિઝ–સેમીનાર–પ્રોજેકટ સ્પર્ધા	૫	૫
૬.	વિડીયોવાન–અંધશ્રધ્ધા	૩૦	૫૫
૭.	વિજ્ઞાન પ્રયોગ નિદર્શન	૪૦	૧૧૨
૮.	સાયન્સ કલબ	૫૦	૫૦
૯.	કોમ્યુનિકેટર્સ ટ્રેનીંગ	–	૫ તાલીમ લીધેલ
૧૦.	ગુજકોસ્ટ સીવાયની ગ્રાંટમાંથી થયેલ પ્રવૃત્તિ	–	૧૦

જિલ્લા વિજ્ઞાનકેન્દ્રએ કરવાનાં કુલ કાર્યક્રમ:–૧૫૧

જિલ્લા વિજ્ઞાનકેન્દ્રએ કરેલ કુલ કાર્યક્રમ:– ૩૫૬ (૩૪૬ ગુજકોસ્ટ+૧૦ અન્ય)

કાર્યક્રમનું માળખુ–નામ	કાર્યક્રમની સંખ્યા	વિદ્યાર્થી	શિક્ષક	મહિલા	આમજનતા
(૧)–પોપ્યુલર લેકચર(૫) –શિક્ષક કાર્યશાળા(૩) –વિદ્યાર્થી કાર્યશાળા(૧૩) –કોલેજ કાર્યશાળા(૮) –મહિલા કાર્યશાળા(૧)	૩૦	૪૧૪૬	૫૩૬	૩૫	૪૫૫૦
(૨)કામ્યુનીટી લેવલ પ્રોગ્રામ્સ –અંધશ્રધ્ધા નિમૂર્લન(૧૯) –ખાદ્ય પદાર્થ ભેળસેળ તપાસ કસોટી(૭) –પાણી ચકાસણી કાર્યશાળા(૧) –વર્મી કમ્પોસ્ટીંગ(૧)	૨૯	૩૦૦	૬૦	૧૩૦૩	૧૪૨૧૭
(૩)વૈજ્ઞાનિક દિવસોની ઉજવણી	૧૧	૨૧૪૪	૮૩	૦	૯૫૦૦
(૪)વિજ્ઞાન પ્રદર્શન –ઔષધિ પ્રદર્શન(૨૩) –રાશિ પ્રદર્શન(૧૨) –તમારી જાતને ઓળખો(૧૯)	૫૪	૮૮૦૪	૩૩૯	૦	૩૦૮
(૫)જિલ્લા કક્ષાનાં ગુજકોસ્ટ કાર્યક્રમો	૫	૯૯૯	૩૮૩	૦	૦
(૬)વિડીયોવાન –એક દિવસીય વિજ્ઞાન રથ કાર્યક્રમ	૫૫	૧૪૩૪૧	૫૩૭	૦	૦
(૭)વિજ્ઞાન પ્રયોગ નિદર્શન(સાયન્સ સ્કૂલ) –વિજ્ઞાન લોક((૫૦) –સ્થાનિક કક્ષાએ વિજ્ઞાન(૨૯) –ઉનાળુ વેકેશેન સ્પેશીયલ(૨૫) –દિવાળી વેકેશન સ્પેશીયલ(૦૮)	૧૧૨	૫૧૬૯	૧૭૬	૦	૦
(૮)ગુજકોસ્ટ સાયન્સ કલબ	૫૦	૧૦૯૪૬૬	૩૩૭૫	૧૦૩	૨૫૩૫
(૯)ગુજકોસ્ટની ગ્રાન્ટ સીવાય થયેલ કાર્યક્રમ –બડે કાર્યક્રમ ,જેડા,ગાંધીનગર(૧૦)	૧૦	૭૨૪૫	૩૯૩	૦	૨૪૦૦૦
કુલ કાર્યક્રમો	૩૫૬	૧૫૨૬૧૪	૫૮૮૨	૧૪૪૧	૫૫૧૧૦

૩૪૬(ગુજકોસ્ટ કાર્યક્રમ)+૧૦(અન્ય)= ૩૫૬ : વર્ષ:૨૦૧૦–૧૧નાં કુલ લાભાર્થી=૨૧૫૦૪૭

STAFF DATA

ક્રમ	નામ	હોદો	શૈક્ષણિક લાયકાત
૧	શ્રીભાવનાબેન જી. અઘેરા	સાયન્સ કોમ્યુનિકેટર	B.Sc.
૨	વૈષ્ણવ કુશ આર.	કોમ્પ્યુટર ઓપરેટર	B.Com.,B.I.T.
૩	શકીલાબેન જસરાયા	વહીવટી મદદનીશ	B.A.
૪	શ્રી અરૂણાબેન એ. પીઠડીયા	પટાવાળા	S.S.C

NOW YOU ARE WATCHING…

SCIENCE COMMUNICATOR TRAINING

Activity of Year 2010-11

ક્રમ.	મીટીંગની તારીખ	મીટીંગનું સ્થળ	મીટીંગનો વિષય	મીટીંગ એટેંડ કરનારનું નામ	કાર્યનાં દિવસો
૧.	૨૭–૨૮ એપ્રિલ'૧૦	ગાંધીનગર	ગુજકોસ્ટ વાર્ષિક રિપોર્ટ મીટીંગ	સંજય પંડયા સુધાબેન ખંઢેરિયા	૨
૨.	૦૬.૦૭.૧૦	ગાંધીનગર	બર્ડ મીટીંગ	કમલેશ ઠાકર	૧
૩.	૦૯.૦૯.૧૦	અમદાવાદ	બર્ડ મીટીંગ	ધર્મેશ ગોસાઇ	૧
૪	૨૪–૨૫ સપ્ટે'૧૦	જુનાગઢ	ગણિત ગમ્મત	દીનેશ નકુમ ધર્મેશ ગોસાઇ	૨
૫	૨૬.૧૦.૧૦	રાજકોટ	ગુજકોસ્ટ અર્ધવાર્ષિક રિપોર્ટ મીટીંગ	સંજય પંડયા	૧

NOW YOU ARE WATCHING…

POPULAR LECTURE
WORKSHOP
SEMINAR
SHIBIR

Activity of Year 2010-11

પોપ્યુલર લેકચર સીરીઝ ઝલક

L.B.F.

વિદ્યાર્થી કાર્યશાળા ઝલક

મારૂ ઘર મારી પ્રયોગ શાળા ૧

મારૂ ઘર મારી પ્રયોગ શાળા ૨

મારૂ ઘર મારી પ્રયોગ શાળા ૩

મોડેલ રોકેટરી

કોલેજકક્ષાની કાર્યશાળા ઝલક

એમ.ડી.મહેતા પી.ટી.સી. કોલેજ

અલીયાબાળા પી.ટી.સી. કોલેજ

લાખાબાવળ બી.એડ.કોલેજ

જામનગર પી.ટી.સી. કોલેજ

શિક્ષક કાર્યશાળા ઝલક

સાયન્સ કિટ વિતરણ

સાયન્સ કલબ પરિચય અને ગણિત યાત્રા

વિજ્ઞાન શિક્ષણ કાર્યશાળા

રમતા રમતા વિજ્ઞાન

મહિલા કાર્યશાળા

વર્મીકમ્પોસ્ટીંગ

ચમત્કારથી ચેતો

રોજીંદા જીવનમાં વિજ્ઞાન

NOW YOU ARE WATCHING…

COMMUNITY LEVEL PROGRAMME

Activities Report of 2010-11

અંધશ્રધ્ધા નિર્મુલન

લખતર,તા.જોડિયા

રોજીયા,તા.ધ્રોલ

સડોદર,તા.જામજોધપુર

અંધશ્રધ્ધા નિર્મુલન

નવાનાગના,જામનગર

રકકા,તા.લાલપુર

મોખાણા,તા.ભાણવડ

સુમરાતરઘડી,તા.ખંભાળીયા

અંધશ્રધ્ધા નિર્મુલન

ધુવાવ

હડમતીયા,તા.કલ્યાણપુર

ખાદ્યપદાર્થ ભેળસેળ તપાસ

જામનગર શહેર

ધ્રોલ

વાગડીયા

સમાણા

આમરણ

પાણી ચકાસણી કાર્યક્રમ

જામદુધઇ

રાવલ સર

ગ્રામ વિજ્ઞાન યાત્રા ગામ : દેડકડળ

અંધશ્રધ્ધા નિર્મુલન

ખાદ્યપદાર્થ ભેળસેળ તપાસ

NOW YOU ARE WATCHING…

SPECIAL DAY CELEBRATION

Activities Report of 2010-11

એસ્ટ્રોનોમી ડે: ૨૬.૦૪.૧૦

વિશ્વ મેલેરીયા દિવસ:૨૯.૦૪.૧૦

વિશ્વ ટેક્નોલોજી દિવસ

પુસ્તક દિવસ ઉજવણી

વર્લ્ડ ટેલીકોમ ડે:૧૭.૦૫.૨૦૧૦

વિશ્વ પર્યાવરણ દિવસ

વિશ્વ તમાકુ દિવસ:૩૧.૦૫.૨૦૧૦

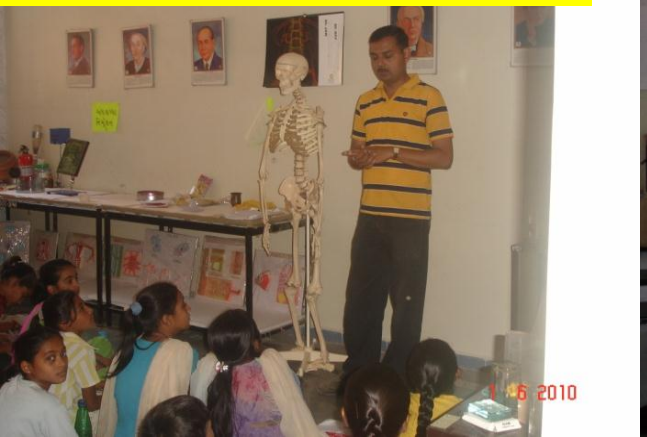

"વિશ્વ જલ દિવસ" સ્થળ: –ધ્રોલ

"ફન વિથ કેમેસ્ટ્રી" –કાર્યશાળા, સ્થળ:ધ્રોલ

રાષ્ટ્રીય વિજ્ઞાન દિવસ ઉજવણી

"પોપ્યુલર લેકચર સિરીઝ" સ્થળ: –ધ્રોલ

"ફન વિથ કેમેસ્ટ્રી" –કાર્યશાળા, સ્થળ:દ્વારકા

ખાદ્ય પદાર્થ ભેળસેળ તપાસ સ્થળ: પીપરટોડા

ખાદ્ય પદાર્થ ભેળસેળ તપાસ સ્થળ: ધ્રોલ

વિશ્વ ઓઝોન દિવસ

એઇડસ દિવસ ઉજવણી

"કોલેરા રેલી" સ્થળ: –લાલપુર

NOW YOU ARE WATCHING…

SCIENCE EXHIBITION

Activities Report of 2010-11

ઔષધિ પ્રદર્શન

તમારી જાતને ઓળખો પ્રદર્શન

રાશી પ્રદર્શન

NOW YOU ARE WATCHING…

DISTRICT LEVEL

GUJCOST PROGRAMME

Activities Report of 2010-11

નેશનલ સાયન્સ ડ્રામા

જીલ્લા કક્ષાની સાયન્સ કવિઝ

નેશનલ સાયન્સ સેમીનાર

જામનગર જીલ્લાનો પ્રથમ ગુજકોસ્ટ સાયન્સ કલબ મહોત્સવ

જામનગર જીલ્લાનો ગણિત મહોત્સવ

NOW YOU ARE WATCHING…

VIDEOVAN PROGRAMME (ONE DAY VIGYANRATH)

Activities Report of 2010-11

વિજ્ઞાન રથ

ગોરાણા તા.:કલ્યાણપુર

જામદેવળીયા ,તા.કલ્યાણપુર

રાવલસર, તા.જામનગર

મોટીબાણુગાર,તા.જામનગર

જશાપર તા.: ધ્રોલ

લતિપર, તા.ધ્રોલ

જામનગર

ગુંદા તા.: ભાણવડ

સલાયા તા.: ખંભાડીયા

વિજ્ઞાન રથ

નવાગામ,તા.કાલાવડ

ખરેડી, તા.કાલાવડ

લાલપુર

ખડબા તા.: લાલપુર

વસંતપુર તા.: જામજોધપુર

સમાણા, તા.જામજોધપુર

દ્વારકા

લીંબુડા તા.: જોડીયા

પીઠડ તા.: જોડીયા

NOW YOU ARE WATCHING…

DEMONSTRATION OF SCIENCE EXPERIMENTS (SCIENCE SCHOOL)

Activities Report of 2010-11

વિજ્ઞાન લોક

ધુળકોટ

ખારવા

ભાદરા

ફલ્લા

સોયલ

વાંકિયા

હાથલા

હાડાટોડા

જામનગર

વિજ્ઞાન લોક

ધો. ૧૨ સાયન્સ હરિ

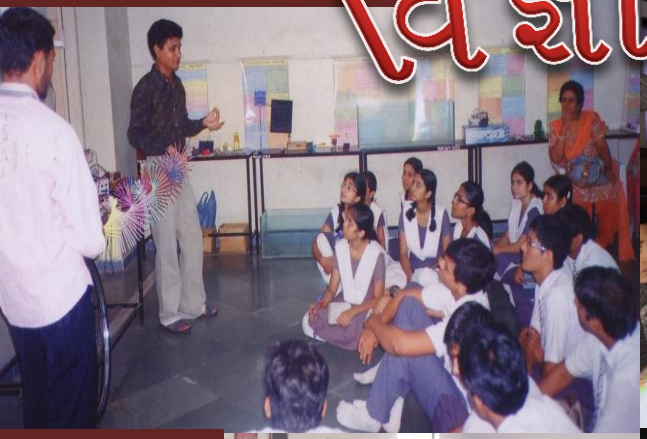

રાજકોટ

પાછતર

ગુલાબનગર

નવીમાત્રાવડ

હર્ષદપુર

રાજપર

જાંબુડા

મજોઠ

ઊર્જા પ્રસાદ

ઉનાળુ વેકેશન સ્પેશીયલ કાર્યક્રમ

ઉનાળુ વેકેશન સ્પેશીયલ કાર્યક્રમ

ગણિત કવિઝ

ખગોળ સપ્તાહ

મોડેલ રોકેટરી

સાયન્સ મોડેલ્સ

ગણિત ગુલાલ

બેસ્ટ વેકેશન સ્ટુડન્ટ એવોર્ડ પ્રેઝન્ટેશન

દિવાળી વેકેશન સ્પેશીયલ કાર્યક્રમ

વિજ્ઞાન રમકડા

કેમીસ્ટ્રી લેબ

ગણિત કવિઝ

ફિઝિકસ લેબ

પ્રયોગ પ્રવૃતિ

સર્જન નો આનંદ

NOW YOU ARE WATCHING…

JAMNAGAR DISTRICT GUJCOST SCIENCE CLUB

Activities Report of 2010-11

સાયન્સ કલબ પ્રવૃતિ

જી.એમ.પટેલ વિદ્યાલય "વૃક્ષા રોપણ"

વી.એચ. જ્ઞ વી.એચ. સ્કુલ"વિશ્વ રકત દાન દિવસ"

ગુણાતિત સ્કુલ "જીવ વિજ્ઞાન પ્રદર્શન"

ઉલ્ટા સ્કુલ "ક્ષેત્રિય પ્રવાસ"

વંદના સ્કુલ "વિશ્વ ઓઝોન દિવસ"

વંદના સ્કુલ "એઈડ્ઝ દિવસ"

હડીયાણા સ્કુલ "વિશ્વ અન્ન દિવસ"

મુકતાબેન કન્યા વિદ્યાલય"પ્રાણી સપ્તાહ"

નવસર્જન સ્કુલ "બાયોગેસ પ્લાન્ટ ની માહિતી"

સાયન્સ કલબ પ્રવૃતિ

એડવેન્ટ એકેડેમી જામનગર "સાયન્સ ડે ઉજવણી"

સરસ્વતી સ્કુલ ધ્રોલ " પ્રયોગ નિદર્શન"

જામનગર "સાયન્સ ડે ઉજવણી"

ડી.સી.સી.સ્કુલ જામનગર "ઔષધી વિશે સમજ"

દાનેવ સ્કુલ "પોસ્ટર પ્રદર્શન"

→ 'સાયન્સ મહોત્સવ' પોસ્ટરો નું પ્રદાન.

નવસર્જન સ્કુલ–નાધુના "વિજ્ઞાન પ્રદર્શન"

વિજ્ઞાન પ્રદર્શન શાળા ના વિદ્યાર્થીઓ દ્વારા

સરસ્વતિ સ્કુલ સતાપર " રક્તદાન દિવસ"

મોટા પાંચ દેવડા કાલાવડ "પ્રાણી બચાવો રેલી"

સી.આર.મહેતા સ્કુલ –ધુંવાવ "સ્વચ્છતા અભિયાન"

સેઢાઓ અને વૃક્ષોનો જાળવણી.

જામનગર જીલ્લાનો પ્રથમ ગુજકોસ્ટ સાયન્સ કલબ મહોત્સવ

NOW YOU ARE WATCHING…

OUT OF DISTRICT GUJCOST SCIENCE CENTRE ACTIVITY

Activities Report of 2010-11

વલ્લભવિદ્યાનગર

જીલ્લા બહાર ના કાર્યક્રમ વિદ્યાથી કાર્યશાળા

મેંદરડા

ચિરોડા તા.: મેંદરડા

NOW YOU ARE WATCHING…

ACTIVITY PLANNING OF YEAR:2011-12

ક્રમ	કાર્યક્રમનું નામ
૧.	ગણિત યાત્રા–વિદ્યાર્થી વર્કશોપ
૨.	ગ્રામ વિજ્ઞાન યાત્રા
૩.	પી.ટી.સી.ના વિદ્યાર્થીઓ માટે વિજ્ઞાન કર્યશાળા
૪	બી.એડ.માટે ટી.એલ.એમ. મેકિંગ કાર્યશાળા
૫	ડૉ. હોમીભાભા જન્મદિનની ઉજવણી
૬	દિવાળી વેકેશન સ્પેશીયલ કાર્યક્રમ
૭	વિશ્વ ડાયાબીટીસ દિવસ ઉજવણી
૮	વિજ્ઞાનપ્રવાહનાં વિદ્યાર્થી માટે વિજ્ઞાન કાર્યશાળા
૯	વિશ્વ ટેલીવિઝન દિવસ ઉજવણી
૧૦	સાયન્સ કલબ શાળા માટે જૈવ વૈવિધ્ય પર કાર્યશાળા
૧૧	વિશ્વ એઈડસ દિન ઉજવણી
૧૨	વિશ્વ કોમ્પ્યુટર શિક્ષણદિન ઉજવણી અંતર્ગત કોમ્પ્યુટરની કમાલ કાર્યક્રમ
૧૩	ઊર્જા સૌરક્ષણ દિનની ઉજવણી
૧૪	ગણિત સફર અંતર્ગત ધો.૧૦ના ગણિતનું રિવીઝન કાર્યક્રમ
૧૫	વિશ્વ ખેડતદિનની ઉજવણી

ક્રમ	કાર્યક્રમનું નામ
૧૬.	નેશનલ સાયન્સ ડ્રામા
૧૭	ખાદ્ય પદાર્થ ભેળસેળ+પાણી ચકાસણી
૧૮	સાયન્સ ફિલ્મ વિક
૧૯	સાયન્સ કલબ અંતર્ગત આપણી સૃષ્ટિ પર સ્પર્ધા
૨૦	જિલ્લા કક્ષાની સાયન્સ ક્વિઝ
૨૧	મારા ઘરમાં પ્રયોગશાળા–પ્રા.શાળા નાં શિક્ષકો માટે
૨૨	રાષ્ટ્રીય વિજ્ઞાનદિન ઉજવણી
૨૩	કારકીર્દી માર્ગદર્શન કાર્યશાળા
૨૪	માધ્યમિક શાળાનાં શિક્ષકો માટે "વિજ્ઞાનની આજ અને આવતી કાલ" પર કાર્યશાળા
૨૫	ધા.૮,૯નું અભ્યાસક્રમ દૃઢિકરણ કાર્યક્રમ
૨૬	વિશ્વ વનદિનની ઉજવણી
૨૭	વિશ્વ જલદિનની ઉજવણી
૨૮	ધો.૭ નાં વિદ્યાર્થી માટે લર્ન બાય ફન–LBF કાર્યશાળા
૨૯	ફન વીથ ઇલેક્ટ્રાનિક કાર્યશાળા
૩૦	સાયન્સ કલબનાં વિદ્યાર્થી માટે રાત્રી આકાશ દર્શન

ક્રમ	કાર્યક્રમનું નામ
૩૧	સાયન્સ કલબનાં બાળકો માટે રસાયણ વિજ્ઞાન વર્ષ–૨૦૧૧ની ઉજવણી
૩૨	સાયન્સ આઈડોલ કોર્ષ–૨૦૧૧ અંતર્ગત માસીક કાર્યક્રમો.
૩૩	મોડેલ રોકેટરી કાર્યક્રમો
૩૪	ઓરીગામી વર્કશોપ
૩૫	વિજ્ઞાન પ્રવાસ
૩૬	બાલ વિજ્ઞાની પ્રવૃત્તિ કોર્ષ–૨૦૧૧ અંતર્ગત અઠવાડીક કાર્યક્રમો.
૩૭	તાલુકા કક્ષાની વિદ્યાર્થી કાર્યશાળા
૩૮	પ્લેનેટોરીયમ શો
૩૯	સર્જનનો આનંદ–વર્કશોપ
૪૦	ફન વીથ રોબોટીકસ
૪૧	નેનો ટેકનોલોજીનો પરિચય–ડેમો કમ લેકચર
૪૨	સોલાર એનર્જી મોડેલ ઓપરેટીંગ ટ્રેનીંગ
૪૩	બર્ડ વોચીંગ–ખીજડીયા અભ્યારણ્ય મુલાકાત
૪૪	નરારા ટાપુ–દરિયાઈ જીવસષ્ટિ મુલાકાત
૪૫	સ્લાઈડ મેકીંગ

NOW YOU ARE WATCHING…

PRESS NOTE

ACTIVITY REPORT:2010-11`

ગુરૂવાર 4
૧૦, જુન-૨૦૧૦
ભૂમિ

એમ.ડી. મહેતા જિલ્લા વિજ્ઞાન કેન્દ્ર ધોલ દ્વારા વેકેશન સ્પેશ્યલ કાર્યક્રમ સંપન્ન

વિદ્યાર્થીઓ વિજ્ઞાન વિશે વિશેષ માહિતી મેળવે અને મેળવેલ માહિતીનો ઉપયોગ તેમના જીવનમાં કરી ઉનાળુ વેકેશનનો સદ ઉપયોગ કરે તેમજ વિજ્ઞાનનો પ્રચાર-પ્રસાર થાય તે હેતુથી એમ.ડી. મહેતા એજ્યુ. ટ્રસ્ટ સંચાલિત એમ.ડી. મહેતા જિલ્લા વિજ્ઞાન કેન્દ્ર ધોલ તેમજ ગુજકોસ્ટ, ગાંધીનગરના આર્થિક સહયોગથી તા. ૨૬.૪.૧૦ થી તા. ૫.૬.૧૦ સુધી વેકેશન સ્પેશ્યલ કાર્યક્રમનું આયોજન કરવામાં આવ્યું હતું. અને કાર્યક્રમના અંતિમ દિવસે એટલે કે તા. ૫.૬.૧૦ ના રોજ બેસ્ટ વેકેશન સ્ટુડન્ડ એવોર્ડ આપવામાં આવેલ આ એવોર્ડ માટે દરેક વિદ્યાર્થીને અગાઉથી જ એક વિષય આપી દિવામાં આવ્યો હતો અને તે વિષય પર તૈયારી કરી દરેકે પોતાની રજુઆત કરવાની હતી. વિદ્યાર્થીની સમગ્ર રજુઆત અને તેણે બનાવેલ મોડેલના આધારે એક વિદ્યાર્થીને બેસ્ટ વેકેશન સ્ટુડન્ટ એવોર્ડ આપવામાં આવ્યો હતો. આ વર્ષનો એવોર્ડ એમ.ડી. મહેતા ગર્લ્સ હાઈસ્કૂલની ધો. ૮ ની વિદ્યાર્થીની કુ. નિધી એન. કોટેચાને મળ્યો હતો. દરવર્ષે એમ.ડી. મહેતા જિલ્લા વિજ્ઞાન કેન્દ્ર દ્વારા ચલાવવામાં આવતા વેકેશન સ્પેશ્યલ કાર્યક્રમ દરમિયાન વિવિધ પ્રકારની વિજ્ઞાનની પ્રવૃત્તિઓ કરાવવામાં આવે છે. આ કાર્યક્રમમાં વિદ્યાર્થીઓનું જુથ દરરોજ સવારે ૧૧ થી ૧.૩૦ સુધી વિજ્ઞાન કેન્દ્ર પર આવી વિવિધ પ્રવૃત્તિઓ જેવી કે કેમેસ્ટ્રીની મજા, ગણિત કોયડા, બાયોલોજી દર્શન, સોલાર ઉર્જા મોડેલ પ્રદર્શન, વિજ્ઞાન સીડી, દર્શન, માડ ઘર મારી પ્રયોગશાળા, જાતે પ્રયોગ કરો, ઉર્જા રમતો તેમજ વિશિષ્ટ દિવસો જેવા કે મેલેરિયા દિન, એસ્ટ્રોનોમી દિન, રાષ્ટ્રીય ટેકનોલોજી દિન, પુસ્તક દિન વગેરે જેવા કાર્યક્રમોમાં હોંશભેર સામેલ થાય છે. આ કાર્યક્રમમાં વિજ્ઞાન કેન્દ્રનો તમામ સ્ટાફ સંપુર્ણપણે તજજ્ઞીય સેવા પુરી પાડી હતી. તેમજ કાર્યક્રમ કરવાનું સમગ્ર માર્ગદર્શન સંસ્થાના સેક્રેટરી સુધાબેન ખંધેરિયા દ્વારા પુરૂં પાડવામાં આવ્યું હતું.

ાંજ સમાચાર રાજકોટ તા.૧૫-૬-૨૦૧૦-મંગળવા

જામનગર જિલ્લામાં ચમત્કારથી ચેતો રાત્રિ કાર્યક્રમો યોજાયા

એમ.ડી. મહેતા વિજ્ઞાન કેન્દ્ર દ્વારા આયોજન

ધ્રોલ તા. ૧૫

ગ્રામજનો ખોટી અંધશ્રધ્ધા અને વહેમોથી દૂર રહે તથા ખોટા તાંત્રિકોના કહેવાતા ચમત્કારો પાછળનું વિજ્ઞાન જાણે, ગ્રામજનોમાં વૈજ્ઞાનિક દ્રષ્ટિકોણ વિકસે તે હેતુને ધ્યાનમાં લઈને એમ.ડી. મહેતા જિલ્લા વિજ્ઞાન કેન્દ્ર, ધ્રોલ દ્વારા ગુજકોસ્ટ, ગાંધીનગર તથા વિજ્ઞાન પ્રૌદ્યોગિકી વિભાગ, ગુજરાત સરકારના સહયોગથી મે–જૂન મહિનામાં કુલ ૧૨ "રાત્રિ લોકભોગ્ય–અંધશ્રધ્ધા નિર્મુલન" કાર્યક્રમ આયોજન કરાયું હતું.

આ કાર્યક્રમ માટે અગાઉથી જ ગામના સરપંચ સાથે વાત કરીને તારીખ નક્કી કરવામાં આવતી. નિયત તારીખે વિજ્ઞાન કેન્દ્રની ટીમ ગામમાં જઈને શેરીએ–શેરીએ અને ઘરે–ઘરે જઈને કાર્યક્રમ બાબતનો શેરી પ્રચાર કરતા અને રાતના નક્કી કરેલા સ્થળે અને સમયે ગ્રામજનો અને સરપંચ સમક્ષ આ કાર્યક્રમની રજૂઆત કરવામાં આવતી, આ કાર્યક્રમમાં નાળિયેરીમાંથી કંકુ, ચોખા, ચૂંદડી, નીકળે કંકુ પગલાં કરવા વગેરે પ્રયોગો કરવામાં આવતા જે સત્ય ઘટનાઓ પર આધારિત હોય અને તે પ્રયોગો થવા પાછળના વૈજ્ઞાનિક કારણો (રહસ્ય) વિશે પણ તેઓને જાણ કરવામાં આવતી જેથી તેઓ આવા ચમત્કારોથી પ્રેરાઈને કોઈ ખોટી માન્યતા, અંધશ્રધ્ધા ન રાખે. આ સમગ્ર કાર્યક્રમ પૂર્ણ કરીને રાત્રિના વિજ્ઞાન કેન્દ્રની ટીમ પરત આવતી.

આ કાર્યક્રમો કાલાવડ તાલુકાના મોટીમાટલી, ભણસાણ, જામનગર, તાલુકાના : નાઘુના, નવાનાગના, ધુવાવ, લાલપુર તાલુકાના : રકકા, જામજોધપુર તાલુકાના : સરોદર, ખંભાળિયાતાલુકાના : સુમરા–તરઘડી, ભાણવડ તાલુકાના : મોખાણા, કલ્યાણપુર તાલુકાના : હડમતિયા, જુવાનપુર તેમજ દ્વારકા તાલુકાના : બરડિયામાં ગ્રામજનો માટે યોજાઈ ગયા.

સવારે ચા, સાંજે...અકિલા | શુક્રવાર તા.૧૧-૬-૨૦૧૦

ધ્રોલ મહેતા વિજ્ઞાન કેન્દ્રમાં વેકેશન દરમિયાન વિવિધ કાર્યક્રમો યોજાયા

(હસમુખરાય કેસારા દ્વારા) ધ્રોલ તા. ૧૦ : વિદ્યાર્થીઓ વિજ્ઞાન વિશે વિશેષ માહિતી મેળવે અને મેળવેલ માહિતીની ઉપયોગ તેમના જીવનમાં કરી ઉનાળુ વેકેશનનો સદ્ઉપયોગ કરે તેમજ વિજ્ઞાનનો પ્રચાર - પ્રસાર થાય તેહેતુથી એમ.ડી.મહેતા એજ્યુકેશન ટ્રસ્ટ સંચાલિત એમ.ડી.મહેતા જીલ્લા વિજ્ઞાન કેન્દ્ર ધ્રોલ તેમજ ગુજકોસ્ટ, ગાંધીનગરનાં આર્થિક સહયોગથી વેકેશન સ્પેશિયલ કાર્યક્રમનું આયોજન કરવામાં આવ્યું હતું.

કાર્યક્રમનાં અંતિમ દિવસે તા. ૫ના રોજ બેસ્ટ વેકેશન સ્ટુડન્ટ એવોર્ડ આપવામાં આવેલ. આ એવોર્ડ માટે દરેક વિદ્યાર્થીને અગાઉથી જ એક વિષય આપી દેવામાં આવ્યો હતો અને તે વિષય પર તૈયારી કરી દરેકે પોતાની રજૂઆત કરવાની હતી. વિદ્યાર્થીની સમગ્ર રજૂઆત અને તેણે બનાવેલ મોડેલનાં આધારે એક વિદ્યાર્થીને બેસ્ટ વેકેશન સ્ટુડન્ટ એવોર્ડ આપવામાં આવ્યો હતો. આ વર્ષનો એવોર્ડ એમ.ડી.મહેતા ગર્લ્સ હાઈસ્કૂલની ધો. ૮ની વિદ્યાર્થીની કુ. નિધિ એન. કાટેચાને મળ્યો હતો.

દર વર્ષે એમ.ડી.મહેતા જીલ્લા વિજ્ઞાન કેન્દ્ર દ્વારા ચલાવવામાં આવતા વેકેશન સ્પેશિયલ કાર્યક્રમ દરમિયાન વિવિધ પ્રકારની વિજ્ઞાનની પ્રવૃત્તિઓ કરાવવામાં આવે છે. આ કાર્યક્રમમાં વિદ્યાર્થીઓનું જુથ દરરોજ સવારે ૧૧ થી ૧.૩૦ સુધી વિજ્ઞાન કેન્દ્ર પર આવી વિવિધ પ્રવૃત્તિઓ જેવી કે કેમેસ્ટ્રીની મજા, ગણિત કોયડા, બાયોલોજી દર્શન, સોલર ઉર્જા મોડેલ પ્રદર્શન, વિજ્ઞાન સીડી દર્શન, મારૂં ઘર મારી પ્રયોગશાળા, જાતે પ્રયોગ કરો, ઉર્જા રમતો તેમજ વિશિષ્ટ દિવસો જેવા કે મેલેરીયા દિન, એસ્ટ્રોનોમી દિન, રાષ્ટ્રીય ટેકનોલોજી દિન, પુસ્તક દિન વગેરે જેવા કાર્યક્રમોમાં સામેલ થાય છે.

આ કાર્યક્રમમાં વિજ્ઞાન કેન્દ્રનો તમામ સ્ટાફ સંપૂર્ણપણે તજજ્ઞીય સેવા પુરી પાડી હતી. તેમજ કાર્યક્રમ કરવાનું સમગ્ર માર્ગદર્શન સંસ્થાના સેકેટરી સુધાબેન ખંઢેરીયા દ્વારા પુરૂં પાડવામાં આવ્યું હતું. (૨૧.૨૯)

Date : 18-5-2010 ભૂમિ

ધ્રોલ : વિજ્ઞાન કેન્દ્ર દ્વારા વિદ્યાર્થીઓને માર્ગદર્શન

ધ્રોલ તા. ૧૮ :

વિદ્યાર્થીઓ વિજ્ઞાન વિશે વિશેષ માહિતી મેળવે અને મેળવેલ માહિતીનો ઉપયોગ તેમનાં જીવનમાં કરે તેમજ વિજ્ઞાનનો પ્રચાર - પ્રસાર થાય તે હેતુથી એમ.ડી. મહેતા એજ્યુકેશન ટ્રસ્ટ સંચાલિત એમ.ડી. મહેતા જિલ્લા વિજ્ઞાન કેન્દ્ર ધ્રોલ દ્વારા ગુજકોસ્ટ, ગાંધીનગરના આર્થિક સહયોગથી તા. ૨૬.૪.૧૦ થી વેકેશન સ્પેશિયલ કાર્યક્રમ અંતર્ગત બેસ્ટ વેકેશન સ્ટુડન્ટ એવોર્ડ શરૂ કરવામાં આવેલ છે. જેમાં સમગ્ર વેકેશન દરમિયાન વિવિધ પ્રકારની વિજ્ઞાનની પ્રવૃત્તિઓ કરાવવામાં આવે છે. આ કાર્યક્રમમાં ૪૦ જેટલા વિદ્યાર્થીઓનું જુથ દરરોજ સવારે ૧૧ થી ૧.૩૦ સુધી વિજ્ઞાન કેન્દ્ર પર આવી વિવિધ પ્રવૃત્તિઓ જેવી કે કેમેસ્ટ્રીની મજા, ગણિત કોયડા, બાયોલોજી દર્શન, સોલાર ઉર્જા મોડેલ પ્રદર્શન, વિજ્ઞાન સીડી દર્શન, મારૂ ઘર મારી પ્રયોગશાળા, જાતેપ્રયોગ કરો, ઉર્જા રમતો તેમજ વિશિષ્ટ દિવસો જેવા કે મેલેરિયા દિન, એસ્ટ્રોનોમી દિન, રાષ્ટ્રીય ટેકનોલોજી દિન, પુસ્તક દિન વગેરે જેવા કાર્યક્રમોમાં હોશભેર સામેલ થાય છે. આ કાર્યક્રમ ૧૦ જુન સુધી ચાલુ રહેશે. વેકેશનના અંતે શ્રેષ્ઠ પ્રદર્શન અને પ્રેઝન્ટેશન કરનારને બેસ્ટ વેકેશન સ્ટુડન્ટ એવોર્ડ એનાયત કરવામાં આવશે. આ કાર્યક્રમ વિનામૂલ્યે ચાલી રહેલ છે. આ કાર્યક્રમમાં વિજ્ઞાન કેન્દ્રનો તમામ સ્ટાફ સંપુર્ણપણે તજજ્ઞીય સેવા પુરી પાડી રહેલ છે તેમજ કાર્યક્રમ કરવાનું સમગ્ર માર્ગદર્શન સંસ્થાના સેકેટરી સુધાબેન ખંઢેરિયા દ્વારા પુરૂ પાડવામાં આવે છે.

તા.૭-૮-૨૦૧૦-શનિવાર સાંજ સમાચાર રાજકોટ

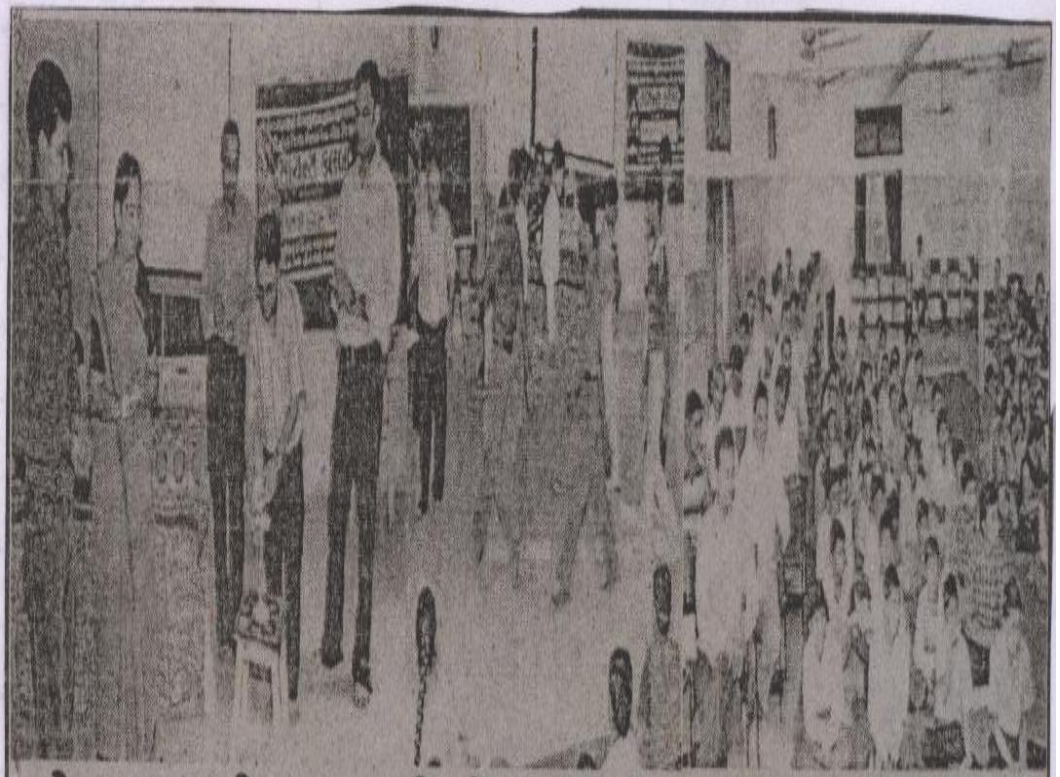

ધ્રોલ મહેતા કોલેજમાં ગણિત યાત્રા

વિજ્ઞાનનો પ્રચાર-પ્રસાર થાય તેમજ ગ્રામ્યશાળાઓમાં વિજ્ઞાનની ક્ષીતિજો પ્રસરે, દરેક શાળા કક્ષાએ વિજ્ઞાનની પ્રવૃતિઓને વેગ મળે તેમજ ગણિતનાં ગુણાકાર, ભાગાકાર, સરવાળા, બાદબાકીની સરળ-ઝડપી ગણતરીનાં હેતુથી એમ.ડી.મહેતા જીલ્લા વિજ્ઞાન કેન્દ્ર, ધ્રોલ તેમજ ગુજકોસ્ટ, ગાંધીનગર, ડી.ઈ.ઓ. કચેરી જામનગરનાં સહયોગથી જામનગર જીલ્લાની ૫૦ માધ્યમિક શાળાઓને આવરી લઈ એક દિવસીય 'ગુજકોસ્ટ સાયન્સ કલબનો પરિચય અને ગણિતયાત્રા' કાર્યશાળાનું આયોજન કરવામાં આવેલ. કાર્યશાળામાં વિક્રમસારાભાઈ સાયન્સ સેન્ટર અમદાવાદના સાયન્સ એજયુકેટર રાઘવ પંડયા અને અમોલ કાટે તથા સૌરાષ્ટ્ર હાઈસ્કુલ, રાજકોટનાં ડો. જી.એફ. મહેતા હાજર રહ્યા હતા.

ધ્રોલમાં એક દિવસીય ગણિતયાત્રા કાર્યક્રમમાં હોંશભેર જોડાતા વિદ્યાર્થીઓ

જિલ્લા વિજ્ઞાન કેન્દ્ર દ્વારા થયેલું સફળ આયોજન

પ્રસિદ્ધિ તા૫૮

ધ્રોલ,તા.૪

વિજ્ઞાનનો પ્રચાર-પ્રસાર થાય તેમજ ગ્રામ્ય શાળાઓમાં વિજ્ઞાનની ક્ષીતીજો પ્રસરે, દરેક શાળા કક્ષાએ વિજ્ઞાનની પ્રવૃતિઓને વેગ મળે તેમજ ગણિતના ગુણાકાર , ભાગાકાર, સરવાળા, બાદબાકીની સરળ-ઝડપી ગણતરીનાં હેતુથી શ્રી એમ.ડી.મહેતા જીલ્લા વિજ્ઞાન કેન્દ્ર ધ્રોલ તેમજ ગુજકોસ્ટ, ગાંધીનગર, ડી.ઈ.ઓ.ચેરી જામનગરના સહયોગથી જામનગર જીલ્લાની ૫૦ માધ્યમિક શાળાઓને આવરી લઈ એક દિવસીય "ગુજકોસ્ટ સાયન્સ કલબનો પરિચય અને ગણિતયાત્રા" કાર્યશાળાનું આયોજન કરવામાં આવેલ. કાર્યશાળામાં વિક્રમ સારાભાઈ સાયન્સ સેન્ટર અમદાવાદનાં સાયન્સ એજયુકેટર શ્રી રાઘવ પંડયા અને શ્રી અમોલ કાટે તથા સૌરાષ્ટ્ર હાઈસ્કૂલ રાજકોટના ડો.જી.એફ.મહેતા હાજર રહ્યાં હતા.કાર્યક્રમની શરૂઆત સંસ્થાના શિક્ષણ સંવાહક શ્રી હંસાબેન મહેતા અને પધારેલ તજજ્ઞશ્રીઓએ દિપ પ્રાગટયથી કરેલ. કાર્યક્રમનાં પ્રથમ સેશનમાં ડો.જી.એફ.મહેતાએ ગણિતયાત્રા અંતર્ગત ગણિતનાં સાદુરૂપની સરલ ચાવીઓ, ગુણાકાર-સરવાળા-બાદબાકી-વર્ગમુળ વગેરેની રીતો ગણિત પ્રયોગ અને ટી.એલ.એમ. દ્વારા કરાવી. કાર્યક્રમના બીજા સેશનમાં વિક્રમ સારાભાઈ સાયન્સ સેન્ટર અમદાવાદના શ્રી રાઘવ પંડયાએ જૈવ વિવિધતા પર બાળકો પાસે પોષણ કડીની રમત વેબ ઓફ લાઈફ, ગ્રીન હાઉસ અસર, નેચર ગેમ્બલીંગ, હેર્બીટિટ હોલસ, ગ્લેસર મેલ્ટીંગ મેડીસીનલ ગાર્ડીંગ જેવી પ્રવૃતિઓ કરાવી હતી જેના દ્વારા તેઓએ જૈવ વિવિધતાની સંપૂર્ણ માહિતી આપવાનો પ્રયત્ન કર્યો હતો કાર્યક્રમના ત્રીજા સેશનમાં ગુજકોસ્ટ સાયન્સ કલબનો પરિચય, સમગ્ર વર્ષમાં થનાર પ્રવૃતિનો પરિચય, અભ્યાસ સામગ્રી આપવામાં આવી.

..અકિલા

શનિવાર તા.૨૧-૮-૨૦૧૦

ધ્રોલ મહેતા વિજ્ઞાન કેન્દ્રમાં વ્યાખ્યાન કાર્યક્રમ યોજાયો

ધ્રોલ તા. ૨૧ : નેશનલ કાઉન્સીલ સાયન્સ મ્યુઝીયમ, કોલકતા, નહેરૂ સાયન્સ સેન્ટર મુંબઈ, ગુજકોસ્ટ ગાંધીનગર, વિશ્વેશ્વરાય ઈન્ડસ્ટ્રીયલ એન્ડ ટેકનોલોજી મ્યુઝીયમ, બેંગલોર, ડી.ઈ.ઓ. કચેરી જામનગર અને એમ.ડી. મહેતા જીલ્લા વિજ્ઞાન કેન્દ્ર, ધ્રોલના સંયુક્ત ઉપક્રમે નેશનલ સાયન્સ સેમીનાર ૨૦૧૦ અંતર્ગત મુખ્ય વિષય ઈન્ડિયા એન્ડ વર્ડ સાયન્સ : આર વી ધેર ? પર ધો.૮, ૯, ૧૦ના વિદ્યાર્થી માટે જીલ્લાકક્ષાનો પ્રેઝન્ટેશન કાર્યક્રમ યોજાયો હતો.

ઉદઘાટનવિધી સંસ્થાના હંસાબેન મહેતા, રક્ષાબેન અને કચ્છ યુનીવર્સિટી ભુજના ડો.ગીરીનભાઈ બક્ષીએ દિપ પ્રાગટ્યથી કરેલ. કાર્યક્રમ ત્રણ ભાગમાં વિભાજીત કરવામાં આવેલ. પ્રથમ વિભાગમાં ડો.બક્ષીએ વ્યાખ્યાન આપેલ. બીજા વિભાગમાં ભાગ લેનાર તમામ સ્પર્ધકોની ૨૦ પ્રશ્નોવાળી ટેસ્ટ લેવામાં આવી. ત્રીજા ભાગમાં દરેક શાળાના સ્પર્ધકો એ ઉપરોક્ત વિષય પર પોતાનું ૬ મીનીટનું પ્રેઝન્ટેશન મલ્ટીમીડીયા સાધનોની મદદથી ઉત્સાહભેર કરેલ. જે અન્વયે નિર્ણાયક ડો.બક્ષીએ તેઓની સાથે પ્રશ્નોત્તરી કરેલ. દરેક સ્પર્ધકોએ આ વિષયને આવરી લેતા અવકાશ વિજ્ઞાન, અણુ વિજ્ઞાન, કૃષિ, સંદેશાવ્યવહાર, સંરક્ષણ ક્ષેત્ર, નેનો ટેકનોલોજી, સેટેલાઈટ, બાયોટેકનોલોજી, વગેરે બાબતો ને સ્પષ્ટ કરતા પ્રેઝન્ટેશન જીલ્લાના ૧૫ શાળાના વિદ્યાર્થી દ્વારા રજુ કરવામાં આવ્યા હતા. આ સ્પર્ધામાં પ્રથમ ક્રમ પર એડવાન્સ એકેડમી, જામનગરની સાવલીયા, રૂતિકા જે., દ્વિતીય ક્રમ બી.એમ. પટેલ, મા.શાળના કથગરા વિકાસ બી. તૃતીય ક્રમ પર ભવન્સ એ.કે. દોશી ભવન વિદ્યાલય, જામનગરના મહેતા ધારા.બી. રહેલ જેઓને શીલ્ડ અને પ્રમાણપત્ર તેમજ ભાગ લેનાર તમામને પ્રમાણપત્ર આપવામાં આવેલ. સફળ બનાવવા કેન્દ્રના સ્ટાફે જહેમત ઉઠાવેલ તેમજ માર્ગદર્શન સંસ્થાના સુધાબેન ખંઢેરીયાએ માર્ગદર્શન આપ્યુ હતું. (૨૩.૧૭)

સંદેશ ન્યુઝ

તા:- ૨૧/૦૮/૨૦૧૦-

નેશનલ સાયન્સ સેમિનાર યોજાયો

ધ્રોલ: ધ્રોલ મહેતા જિલ્લા વિજ્ઞાન કેન્દ્ર દ્વારા નેશનલ સાયન્સ સેમિનાર યોજાયો હતો. ધોરણ આઠથી દસના વિદ્યાર્થીઓ માટે યોજાયેલા કાર્યક્રમમાં હંસાબેન મહેતા, રક્ષાબેન, ગીરીનભાઈ બક્ષી વગેરે હાજર રહ્યાં હતાં.

૨૧, સપ્ટેમ્બર-૨૦૧૦

ભૂમિ

ધ્રોલના એમ.ડી. મહેતા વિજ્ઞાન કેન્દ્રમાં વિશ્વ ઓઝોન દિવસ ઉજવાયો

પૃથ્વી પર ઓઝોન બચાવવા જાગૃતિ લાવવા ધ્રોલમાં રેલી યોજાઈ

જામનગર તા. ૨૧:

ગુજકોસ્ટ ગાંધીનગરના સહયોગથી એમ.ડી. મહેતા જીલ્લા વિજ્ઞાન કેન્દ્ર ધ્રોલ દ્વારા વિશ્વ ઓઝોન દિવસની ઉજવણી કરવામાં આવી હતી.

બાળકો, શાળા તથા સમાજમાં જાગૃતિ હેતુથી એમ.ડી. મહેતા પ્રાથમિક શાળાના ધો. ૫-૬ અને ૭ની ૧૦ જેટલી બહેનોએ રેલીમાં ભાગ લીધો હતો. જેમાં તેઓ ઓઝોન બચાવો પૃથ્વી બચાવો જેવા નારા બોલીને રેલી કાઢવામાં આવી હતી. રેલીના રૂટમાં દરબારગઢથી સતવારાના ચોરાથી જોડિયાના નાકા પાસે, શાક માર્કેટ, ઉભી બજાર થઈ દરબારગઢનો રૂટ રાખવામાં આવ્યો હતો આ રેલીમાં બાળકોએ હોંશભેર ભાગ લીધો હતો.

બીજા સેશનમાં ધ્રોલની સ્થાનિક પી.ટી.સી. અને બી.એડના ૧૨૦ જેટલા તાલીમાર્થીઓએ ભેગા મળીને વિશ્વ ઓઝોન દિવસની ઉજવણી કરી જેમાં પર્યાવરણનું મહત્વ તથા ઓઝોન વાયુઓ વિશે ચર્ચા કરવામાં આવી જેથી બધા વ્યકિત ઓઝોન વાયુનું મહત્વ સમજે.

ત્રીજા સેશનમાં તમામ તાલીમાર્થીઓ વચ્ચે ઓઝોન કાવ્ય લેખન સ્પર્ધા અને પર્યાવરણ સ્પર્ધાનું આયોજન કરવામાં આવેલું હતું. જેમાં પર્યાવરણ સ્લોગન સ્પર્ધામાં તાલીમાર્થીઓએ વૃક્ષ વાવો ઓઝોન બચાવો 'અવર અર્થ અવર ફયુચર' પ્રદુષણ ઘટાડો જેવા સારા એવા સ્લોગન બનાવ્યા હતા તથા ઓઝોન કાવ્ય લેખન સ્પર્ધામાં પ્રદુષણ, પર્યાવરણ તથા ઓઝોન ઉપર સારા એવા કાવ્યો બનાવવામાં આવ્યા હતા ત્યારબાદ સ્પર્ધકોને પ્રમાણપત્રોનું વિતરણ કરવામાં આવ્યું. સમગ્ર પ્રોગ્રામનું માર્ગદર્શન સંસ્થાના સેક્રેટરી સુધાબેન ખંઢેરીયાએ પુરૂં પાડેલ અને તેને સફળ બનાવા માટે વિજ્ઞાન કેન્દ્રના સ્ટાફે જહેમત ઉઠાવી હતી.

ભૂમિ

શાનવાર
૪, ડિસેમ્બર-૨૦૧૦

ધોલ-જિલ્લા વિજ્ઞાન કેન્દ્ર દ્વારા 'એઈડ્ઝ મહારેલી' સંપન્ન

ગુજકોસ્ટ સાયન્સ કલબ, ગાંધીનગર તથા એમ.ડી. મહેતા જિલ્લા વિજ્ઞાન કેન્દ્ર, ધોલના સંયુક્ત સહયોગથી જનસમાજમાં એઈડ્સ જેવા જીવલેણ જાતિય રોગથી લોકો દુર રહે, આ રોગને નાબુદ કરવામાં મદદરૂપ બને તેવા આશયથી ૧, ડિસે-૧૦ ના રોજ એઈડ્ઝ દિવસની ઉજવણી અંતર્ગત ધોલની તમામ ગુજકોસ્ટ સાયન્સ કલબના બાળકોની મદદથી એમ.ડી. મહેતા જિલ્લા વિજ્ઞાન કેન્દ્ર, ધોલ દ્વારા 'એઈડ્ઝ મહારેલી' નું આયોજન કરવામાં આવેલ. રેલીની શરૂઆત પહેલાં બધાં બાળકોને એઈડ્ઝ પર વ્યાખ્યાન, તેની તકેદારી વગેરે વિષય તજજ્ઞ દ્વારા ચર્ચા કરવામાં આવ્યા બાદ સેક્રેટરી સુધાબેન ખંઢેરિયાના હસ્તે 'એઈડ્ઝ મહારેલી' ને ખુલ્લી મુકવામાં આવી. આ પ્રસંગે તેઓએ કલબના તમામ સભ્યોને સમાજ ઉપયોગ મહાકાર્યમાં જોડાવા બદલ અભિનંદન આપેલ. આ સાથે ધોલની ૮ ગુજકોસ્ટ સાયન્સ કલબ શાળાના ૫૦૦ જેટલાં વિદ્યાર્થીઓએ 'એઈડ્ઝ ભગાવો, દેશ બચાવો' જેવા નારા બોલીને રેલીની શરૂઆત કરી હતી. રેલીના રૂટમાં એમ.ડી. મહેતા કેમ્પસથી સતવારા ચોરાથી ગેબનશા પીરના ચોકથી પોલીસ છાવણીથી નગરનાકાથી ઉભી મેઈન બજાર થઈને પાછા એમ.ડી. મહેતાના કેમ્પસમાં આ રૂટ નક્કી કરવામાં આવ્યો હતો. આ રેલીમાં તમામ શાળાના બાળકોએ ઉત્સાહ પુર્વક ભાગ લીધો હતો. સમગ્ર કાર્યક્રમના સફળ સંચાલન માટેનું માર્ગદર્શન સુધાબેન ખંઢેરિયાએ પુરૂ પાડ્યું અને સંચાલનને સફળ બનાવવા વિજ્ઞાન કેન્દ્રના સ્ટાફે જહેમત ઉઠાવી હતી.

સવારે ચા, સાંજે...અકિલા | ૪ | શનિવાર તા.૪-૧૨-૨૦૧૦

ધોલ - જીલ્લા વિજ્ઞાન કેન્દ્ર દ્વારા એઇડ્સ મહારેલી યોજાઇ : ધ્રોલ : ગુજકોસ્ટ સાયન્સ કલબ, ગાંધીનગર તથા શ્રી એમ.ડી. મહેતા જીલ્લા વિજ્ઞાન કેન્દ્ર ધ્રોલના સંયુકત સહયોગથી જન સમાજમાં એઇડ્સ જેવા જીવલેણ જાતીય રોગોથી લોકો દુર રહેઆ રોગને નાબુદ કરવામાં મદદરૂપ બને તેવા આશયથી એઇડ્સ દિનની ઉજવણી અંતર્ગત ધ્રોલની તમામ ગુજકોસ્ટ સાયન્સ કલબના બાળકોની મદદથી એમ.ડી. મહેતા જીલ્લા વિજ્ઞાન કેન્દ્ર ધ્રોલ દ્વારા એઇડ્સ મહારેલીનું આયોજન કરવામા આવેલ. રેલીની શરૂઆત પહેલા બધા બાળકોને એઇડ્સ પર વ્યાખ્યાન તેની તકેદારી વગેરે પર વિષય તજજ્ઞ દ્વારા ચર્ચા કરવામાં આવી. ત્યારબાદ સંસ્થાના સેકેટરી શ્રી સુધાબેન ખંઢેરીયાના વરદ હસ્તે એઇડ્સ મહારેલીને ખુલ્લી મુકવામાં આવી. આ પ્રસંગે તેઓએ કલબના તમામ સભ્યોને આ સમાજ ઉપયોગી મહાકાર્યમાં જોડાવવા બદલ અભિનંદન આપેલ. આ સાથે ધ્રોલની ૮ ગુજકોસ્ટ સાયન્સ કલબ શાળાના ૫૦૦ જેટલા વિદ્યાર્થીઓએ એઇડ્સ ભગાવો, દેશ બચાવો જેવા નારા બોલીને રેલીની શરૂઆત કરી હતી. રેલીના રૂટમાં એમ.ડી મહેતાના કેમ્પસથી સતવારાના ચોરાથી ગેબનશાહ પીરના ચોકથી પોલીસ છાવણીથી નગરનાકાથી ઉભી મેઈન બજાર થઈને એમ.ડી મહેતાના કેમ્પસમાં આ રૂટ નકકી કરવામાં આવ્યો. આ રેલીમાં તમામ શાળાના બાળકોને હોંશભેર ભાગ લીધો તથા સમગ્ર કાર્યક્રમના સફળ સંચલન માટેનું સંપુર્ણ માગૃદર્શન સંસ્થાના સેકેટરી શ્રી સુધાબેન ખંઢેરીયાએ પુરૂ પાડયુ અને તેના સંચાલનને સફળ બનાવવા માટે વિજ્ઞાન કેન્દ્રના સ્ટાફે જહેમત ઉઠાવી હતી. (તસ્વીર : અહેવાલ : હસમુખરાય કસારા, ધ્રોલ) (૨૩.૨૯)

દિવ્ય ભાસ્કર
10 રાજકોટ. સોમવાર ૧૭ જાન્યુઆરી ૨૦૧૧

ધ્રોલમાં જિલ્લા કક્ષાની સાયન્સ ક્વિઝ સ્પર્ધા

ચાર વિભાગોમાં સ્પર્ધા સંપન્ન : વિજેતા ટીમ રાજ્યકક્ષાએ ભાગ લેશે

ભાસ્કર ન્યૂઝ | ધ્રોલ

ધ્રોલના એમ.ડી. મહેતા જિલ્લા વિજ્ઞાન કેન્દ્ર ખાતે જિલ્લાની તમામ સરકારી તથા બિનસરકારી માધ્યમિક તથા વિજ્ઞાન પ્રવાહવાળી ઉ.મા. શાળાના વિદ્યાર્થીઓ માટે જિલ્લા કક્ષાની સાયન્સ ક્વીઝ સ્પર્ધાનું આયોજન કરવામાં હતું. એમ.ડી. મહેતા જિલ્લા વિજ્ઞાન -ધ્રોલ, ગુજકોસ્ટ-ગાંધીનગર અને ડીઈઓ કચેરીના સંયુક્ત ઉપક્રમે યોજાયેલી સાયન્સ ક્વીઝ સ્પર્ધાના કાર્યક્રમ ચાર વિભાગોમાં યોજાયો હતો. સૌપ્રથમ જિલ્લાની મા.શાળાના વિદ્યાર્થીઓને એલિમિનેશન રાઉન્ડની પરીક્ષામાં ચાર શાળાઓને પસંદ કરવામાં આવી હતી. બીજા તબકકામાં કાર્યક્રમની ઉદઘાટન વિધિ સંસ્થાના સેક્રેટરી સુધાબહેન ખંદેરીયા તથા એમ.ડી. મહેતા ગર્લ્સ હાઈસ્કૂલનાં આચાર્યા મેઘલબેન શેઠના હસ્તે કરાઈ હતી. ત્રીજા વિભાગમાં જિલ્લાની ચાર મા. શાળાના વિદ્યાર્થીઓ વચ્ચે ક્વીઝની શરૂઆત કરાઈ હતી. જેમાં પ્રથમ સ્થાને જામજોધપુરની સરદાર પટેલ હાઈસ્કૂલ, બીજા સ્થાને ગુણાતીત વિદ્યામંદિર-ભાદરા, ત્રીજા સ્થાને જામનગરની વિભાજી હાઈસ્કૂલ તથા ચોથા સ્થાને પ્રોલની જી.એમ. પટેલ ગર્લ્સ હાઈસ્કૂલ રહી હતી. આ ચાર શાળાના વિદ્યાર્થીઓ વચ્ચે ખુબ જ સ્પર્ધાત્મક ક્વીઝ રમાડવામાં આવી હતી અને સ્પર્ધાના અંતે જામજોધપુરની સરદાર પટેલ હાઈસ્કૂલની ટીમે આ સ્પર્ધામાં જીત હાંસલ કરી હતી. વિજેતા ટીમ રાજ્યકક્ષાએ સ્પર્ધામાં જશે. ચોથ વિભાગમાં જિલ્લાની ઉ. મા. વિજ્ઞાન પ્રવાહવાળી શાળાઓ વચ્ચે સ્પર્ધા રમાડવામાં આવી હતી. જેમાં પ્રથમ નંબરે જી.એમ.પટેલ ગર્લ્સ ઉચ્ચતર માધ્યમિક શાળા અને દ્વિતિય નંબરે ગણેશ વિદ્યા સંકુલ ખારવાની ટીમો વિજેતા બની હતી. તમામ સ્પર્ધકોને પ્રમાણપત્રો અપાયા હતાં.

ગુરૂવાર ૨૩, ડિસેમ્બર-૨૦૧૦ ભૂમિ

ધ્રોલમાં નેશનલ સાયન્સ ડ્રામા ફેસ્ટિવલ યોજાયો

ધ્રોલ તા. ૨૩ :

શ્રી નહેરૂ સાયન્સ સેન્ટર, મુંબઈ, ગુજકોસ્ટ ગાંધીનગર, ડી.ઈ.ઓ. કચેરી જામનગર તથા શ્રી એમ.ડી. મહેતા જિલ્લા વિજ્ઞાન કેન્દ્ર, ધ્રોલના સંયુક્ત ઉપક્રમે નેશનલ સાયન્સ ડ્રામા ફેસ્ટિવલ-૨૦૧૦ ઉજવવામાં આવ્યો.

આ કાર્યક્રમનો મુખ્ય હેતુ શાળાના તેજસ્વી વિદ્યાર્થીઓની વૈજ્ઞાનિક ક્ષમતાને બહાર લાવવાનો તથા વ્યાપક વિસ્તારોમાં વૈજ્ઞાનિક જાગૃતિ લાવવાનો છે. સમગ્ર કાર્યક્રમને બે ભાગમાં વિભાજીત કરવામાં આવેલ જેમાં કાર્યક્રમની ઉદઘાટનવિધિમાં કાર્યક્રમના અધ્યક્ષ હંસાબેન મહેતાએ વિજ્ઞાન વિષયને નાટક દ્વારા રજુ કરવાની રીતની આવકારી હતી તેમજ તેમના હસ્તે દિપ પ્રાગટય કરીને કાર્યક્રમનુ ઉદઘાટન કરવામાં આવ્યું. સમગ્ર જિલ્લામાંથી કુલ સાત જેટલા નાટકો વિભિન્ન વિષયો પર રજુ થયા કુલ ૫૦ જેટલા બાળ કલાકાર વિદ્યાર્થીઓ આ કાર્યક્રમમાં સ્પર્ધક તરીકે સામેલ થયા. જેમાંથી શ્રી નવસર્જન ઉ.બુ. વિદ્યાલય, રાવલસરની શાળાની ટીમે દ્વારા 'બાપુનો ડાયરો એક દિવસથી બચો' આંતુ સરસ મજાનું નાટક કરીને તેઓએ પ્રથમ સ્થાન પ્રાપ્ત કર્યું. દ્વિતિય નંબર પી.વી. મોદી હાઈ.ના વિદ્યાર્થી દ્વારા પાણી બચાવો એ નાટક કર્યું અને તૃતિય નંબર જી.એમ. પટેલ હાઈ.ની ટીમ દ્વારા વેક અપ ડે ઔર યુ વીલ ડાઈ ફોર સેન્ચ્યુરી નાટક રજુ કરવામાં આવ્યું હતું. પ્રથમ નંબર મેળવેલ ટીમને શિલ્ડ આપવામાં આવ્યું તથા તેમને રાજ્યકક્ષાએ સ્પર્ધા માટે મોકલવામાં આવ્યા તેમજ ભાગ લેનાર તમામ સ્પર્ધકોને પ્રમાણપત્ર એનાયત કરવામાં આવ્યા. આ કાર્યક્રમના નિર્ણાયક તરીકે શ્રી જહુરભાઈ મોવર કે.એ. વિદ્યાલયના ઉર્વીબેન અજાબીયા તથા એસ.ડી. મહેતા મહિલા બી.એડ. કોલેજના દેવ્યાનીબેન રહ્યા હતાં. આ તમામ કાર્યક્રમના સફળ સંચાલન માટેનું માગદર્શન સંસ્થાના સેક્રેટરી સુધાબેને પુરૂ પાડયુ તથા તેને સફળ બનાવવા માટે વિજ્ઞાન કેન્દ્રના સ્ટાફે ભારે જહેમત ઉઠાવી હતી.

સવારે ચા, સાંજે...અકિલા | ૧૧ | સોમવાર તા.૨૧-૨-૨૦૧૧

ધ્રોલ મહેતા વિજ્ઞાન કેન્દ્ર દ્વારા સાયન્સ મહોત્સવ : ધ્રોલ : ગુજકોસ્ટ, ગાંધીનગરના સહયોગથી ડી.ઈ.ઓ. કચેરી જામનગરનાં પરીપત્રથી એમ.ડી મહેતા જીલ્લા વિજ્ઞાન કેન્દ્ર ધ્રોલ દ્વારા મુખ્ય વિષય જૈવ વિવિધતાને કેન્દ્રમાં રાખી એક દિવસીય જીલ્લા કક્ષાનો ગુજકોસ્ટ સાયન્સ કલબ મહોત્સવ ઉજવવામાં આવ્યો હતો. ઉદઘાટન વિધીમાં તાલુકા પંચાયતના પ્રમુખ પ્રભુભાઈ ભીમાણી, પુર્વ બી.આર.સી નારણભાઈ ગડારા, ડી.કે.વી. સાયન્સ કોલેજ જામનગરનાં બાયોલોજી ડિપાર્ટમેન્ટનાં પ્રોફેસર અન્વયીબેન, ડી.પરેશ ઓઝા, સંસ્થાના સેક્રેટરી સુધાબેન ખંદેરીયા તથા હંસાબેન મહેતા, નટુભાઈ ઠક્કર જેવા અતિથિઓના હસ્તે કાર્યક્રમનુ દિપ પ્રાગટય કરી કાર્યક્રમ ખુલ્લો મુકવામાં આવેલ. સંસ્થાના સેક્રેટરી સુધાબેન ખંદેરીયાએ સ્વાગત કર્યુ હતું. કેન્દ્રના સંજય પંડયાએ મહોત્સવની પૂર્વ ભુમિકા દ્વારા આજની પરિસ્થીતીને ધ્યાનમા લઈને જૈવ વિવિધતાને બગતુ જંગલ જીવવા દો નાટકની રજુઆત કરવામાં આવી હતી. ઉદઘાટન વિધી બાદ કાર્યક્રમને બે ભાગમાં વિભાજીત કરવામાં આવેલ શિક્ષકો માટેનો ડાયરી પ્રેઝન્ટેશન વિભાગ તથા વિદ્યાર્થીઓ માટેના સાયન્સ પ્રોજેક્ટ પ્રેઝન્ટેશન વિભાગે ડાયરી પ્રેઝન્ટેશન વિભાગ પરીક્ષિત પ૦ મા.શાળાનાં ગુજકોસ્ટ સાયન્સ કલબના શિક્ષક શ્રીઓએ નિર્ણાયક શ્રી અન્વયીબેન ઉપાધ્યાય અને સંજય પંડયાની સમક્ષ પોતાની પ્રયુક્તિઓનું પાવર પોઈન્ટ ચાર્ટ, મોડેલ્સ દ્વારા રજુઆત કરવામાં આવેલ. બીજા વિભાગ સાયન્સ પ્રોજેક્ટ પ્રેઝન્ટેશનમા નિર્ણાયક ડી.પરેશ ઓઝાની સમક્ષ પસંદીત પ૦ મા.શાળામાંથી શાળા દીઠ બે બે વિદ્યાર્થીએ મુખ્ય વિષય જૈવવિવિધતા પર વિદ્યાર્થીઓ દ્વારા પાણી, વન, ઔષધિ, મધુપણ, પક્ષી, મૌસમી પ્રવાસ, અવ્યારણ્ય, કરીબાઈ છઠ્ઠો વર્ગમે વિષયો પર પાવર પોઈન્ટ પ્રેઝન્ટેશન, ચાર્ટ, મોડેલ્સ, ફ્રાન્સપરસી દ્વારા સુંદર મજાની રજુઆતો તેઓની કક્ષા અને વિસ્તાર પ્રમાણે કરવામાં આવી દરેક વિદ્યાર્થીના પ્રેઝન્ટેશનને ધ્યાનમાં લઈને પ્રમોતરી કરવામાં આવી હતી. સમાપન વિધીમાં પ્રથમ નંબર મેળવેલ એમ.ડી મહેતા ગર્લ્સ હાઈસ્કુલને સંસ્થાના સેક્રેટરી સુધાબેન ખંદેરીયાના હસ્તે રોકડ પુરસ્કાર રૂા.૫૦૦૦ તથા શીલ્ડ એનાયત કરવામાં આવ્યુ હતું. આ સમગ્ર કાર્યક્રમના સફળ સંચાલન માટે સંસ્થાના સેક્રેટરી સુધાબેન ખંદેરીયાના માર્ગદર્શન પુરૂ પાડયુ તથા તેને સફળ બનાવવા માટે વિજ્ઞાન કેન્દ્રની ટીમે જહેમત ઉઠાવી હતી.(તસ્વરી : અખેવાલ : હસમુખરાય કંસારા, ધ્રોલ)(૨૩.૨૫)

ભૂમિ
સોમવાર 4 ૧૦, જાન્યુઆરી-૨૦૧૧

ધ્રોલ વિજ્ઞાન કેન્દ્ર દ્વારા જિલ્લા કક્ષાની સાયન્સ ક્વીઝ સ્પર્ધા યોજાઈ

ધ્રોલ તા. ૧૦ :

ગુજરાત કાઉન્સિલ સાયન્સ એન્ડ ટેકનોલોજી (ગુજકોસ્ટ) ગાંધીનગર, એમ.ડી. મહેતા જીલ્લા વિજ્ઞાન કેન્દ્ર ધ્રોલ અને ડી.ઈ.ઓ. કચેરી જામનગરના સંયુકત ઉપક્રમે જામનગર જિલ્લાની તમામ સરકારી તથા બિનસરકારી માધ્યમિક તથા વિજ્ઞાન પ્રવાહવાળી ઉચ્ચતર માધ્યમિક શાળાના વિદ્યાર્થીઓ માટે જિલ્લા કક્ષાની સાયન્સ ક્વીઝ સ્પર્ધાનું આયોજન કરવામાં આવેલ હતું. આ કાર્યક્રમનો મુખ્ય હેતુ વિદ્યાર્થીઓમાં વિજ્ઞાન પ્રત્યે જાગૃતતા અભિરૂચી કેળવવી ટેકનોલોજીના માધ્યમિક વૈજ્ઞાનિક માહિતીને રસપ્રદ રીતે આપવી તેમજ સ્પર્ધાત્મક યુગ મુજબ બાળકોમાં વિજ્ઞાન વાંચન રસ વધે તે રહ્યો હતો.

આ કાર્યક્રમને મુખ્ય ચાર વિભાગમાં વહેંચવામાં આવ્યો હતોક સૌથી પહેલાં જામનગર જિલ્લાની માધ્યમિક શાળાના વિદ્યાર્થીઓને એલિમિનેશન રાઉન્ડમાં પરીક્ષા આપવાની હતી. તેમાંથી ચાર શાળાઓ પસંદ કરવામાં આવી બીજા તબકકામાં કાર્યક્રમની ઉદઘાટન વિધી સંસ્થાના સેક્રેટરી સુધાબેન ખંદેરીયા તથા એમ.ડી. મહેતા ગર્લ્સ હાઈસ્કુલનાં આચાર્યા મેઘલબેન શેઠના હસ્તે કરવામાં આવી ત્યારબાદ સુધાબેન ખંદેરિયાએ પધારેલી તમામ શાળાના શિક્ષકો તથા સ્પર્ધકોનું શાબ્દીક સ્વાગત કર્યુ અને અભિનંદન પાઠવ્યા હતાં.

ત્રીજા વિભાગમાં જામનગર જિલ્લાની ચાર માધ્યમિક શાળાનાં વિદ્યાર્થીઓ વચ્ચે ક્વિઝની શરૂઆત કરવામાં આવી જેમાં પ્રથમ સ્થાને જામજોધપુરની શ્રી સરદાર પટેલ હાઈસ્કુલ બીજા સ્થાને શ્રી ગુણાતિત વિદ્યામંદિર બાદરા ત્રીજા સ્થાને શ્રી વિભાજી હાઈસ્કુલ જામનગર તથા ચોથા સ્થાને શ્રી જી.એમ. પટેલ ગર્લ્સ હાઈસ્કુલ પ્રોલ રહેલ. આ ચાર શાળાના વિદ્યાર્થીઓ વચ્ચે ખુબજ સ્પર્ધાત્મક કવિઝ રમાડવામાં આવી અને અંતે આ સાયન્સ કવિઝ સ્પર્ધા, જામજોધપુરની શ્રી સરદાર પટેલ હાઈસ્કુલની ટીમે આ સ્પર્ધામાં જીત હાંસલ કરી અને તેમને રોકડ રૂા. ૫૦૧નું પુરસ્કાર આપવામાં આવ્યું તથા તેમને રાજય કક્ષાએ મોકલવામાં આવશે ત્યારબાદ બધા શિક્ષકો તથા વિદ્યાર્થીઓ ભોજન લેવા માટે ગયા. આ સ્પર્ધામાં ભાગ લેનાર તમામ વિદ્યાર્થીઓને જિલ્લા કક્ષાના પ્રમાણપત્રોનું વિતરણ કરવામાં આવ્યું હતું.

અંતે ચોથા વિભાગમાં જામનગર જિલ્લાની ઉચ્ચતર માધ્યમિક વિજ્ઞાન પ્રવાહ વાળી શાળાઓ વચ્ચે સાયન્સ ક્વીઝ સ્પર્ધા રમાડવામાં આવી આ સ્પર્ધામાં પ્રથમ નંબર માટે જી.એમ. પટેલ ગર્લ્સ ઉચ્ચતર માધ્યમિક શાળા પ્રોલ અને બીજા સ્થાન પર શ્રી ગણેશ વિદ્યા સંકુલ ખારવાની ટીમ રહેલ તેમાં પ્રથમ નંબર મેળવનાર શાળાને રોકડ ઈનામ રૂા. ૫૦૧ આપેલ અને ભાગ લેનાર તમામ સ્પર્ધકોને પ્રમાણપત્રોનું વિતરણ કરવામાં આવ્યું.

આ સમગ્ર કાર્યક્રમનાં સફળ સંચાલન માટેનું માર્ગદર્શન સંસ્થાના સેક્રેટરી સુધાબેન ખંદેરીયાએ પુરૂં પાડયું હતું અને તેને સફળ બનાવવા માટે વિજ્ઞાન કેન્દ્રના સ્ટાફે ભારે જહેમત ઉઠાવી હતી.

સાંજ સમાચાર
સાંજ સમાચાર-રાજકોટ તા.૨૨-૨-૨૦૧૧ મંગળવાર

જામનગરમાં પ્રથમ જિલ્લાકક્ષાનું

ગુજ કોસ્ટ સાયન્સ કલબ મહોત્સવની ઉજવણી કરાઈ

ધ્રોલ, તા. ૨૨

ગુજકોસ્ટ, ગાંધીનગરના આર્થિક સહયોગથી ડી.ઈ.ઓ. કચેરી જામનગરનાં પરિપત્રથી એમ.ડી. મહેતા જિલ્લા વિજ્ઞાન કેન્દ્ર ધ્રોલ દ્વારા મુખ્ય વિષય- જૈવ વિવિધતાને કેન્દ્રમાં રાખી એક દિવસીય 'જિલ્લા કક્ષાનો ગુજકોસ્ટ સાયન્સ કલબ મહોત્સવ' ઉજવવામાં આવ્યો હતો. કાર્યક્રમની ઉદઘાટન વિધીમાં કાર્યક્રમમાં મુખ્ય અતિથિ તરીકે તાલુકા પંચાયતનાં પ્રમુખ પ્રભુભાઈ ભીમાણી તથા પૂર્વ બી.આર.સી. નારણભાઈ ગડારા, ડી.કે.વી. સાયન્સ કોલેજ જામનગરનાં બાયોલોજી ડિપાર્ટમેન્ટનાં પ્રોફેસર અન્વયીબેન, ડી.પરેશ ઓઝા, સંસ્થાના સેક્રેટરી સુધાબેન ખંદેરીયા તથા હંસાબેન મહેતા, નટુભાઈ ઠક્કર જેવા અતિથિઓનાં હસ્તે કાર્યક્રમનુ દિપપ્રાગટય કરી કાર્યક્રમ ખુલ્લો મુકવામા આવેલ. સંસ્થાના સેક્રેટરી સુધાબેન ખંદેરીયાએ પધારેલા તમામ શિક્ષકો તથા વિદ્યાર્થીઓનું શાબ્દિક સ્વાગત કર્યુ તથા બધાને અભિનંદન પાઠવ્યા. કેન્દ્રનાં સંજય પંડયાએ મહોત્સવની પૂર્વભુમિકા સ્પષ્ટ કરેલ. ત્યારબાદ એમ.ડી. મહેતા ગર્લ્સ હાઈસ્કુલની બહેનો દ્વારા-આજની પરિસ્થિતિને ધ્યાનમાં લઈને જૈવ વિવિધતાને બગતું 'જંગલ ને જીવવા દો' નાટકની રજુઆત કરવામાં આવી હતી.

SANDESH : RAJKOT
SUNDAY, 20 FEBRUARY 2011

ધ્રોલમાં સાયન્સ મહોત્સવ યોજાયો

ધ્રોલ : જૈવ વિવિધતાને ધ્યાને રાખી અહીં એમ.ડી.મહેતા જિલ્લા વિજ્ઞાન કેન્દ્ર તથા અન્યના સહકારથી જિલ્લા કક્ષાનો ગુજકોસ્ટ સાયન્સ કલબ મહોત્સવ યોજાયો હતો.

સંદેશા હોળી
તા - ૨૩ | ૨ | ૨૦૧૧

ધ્રોલમાં કોલેજકક્ષાની કાર્યશાળા યોજાઈ

ધ્રોલ, તા.૧૩

લાખાબાવળ બીએડ કોલેજમાં મહેતા જિલ્લા વિજ્ઞાન કેન્દ્ર દ્વારા કોલેજકક્ષાની કાર્યશાળા યોજવામાં આવી હતી.

જેમાં વિવિધ પ્રયોગો બતાવવામાં આવ્યા હતા. આ તકે સુધાબેન ખંઢેરીયાએ માર્ગદર્શન પુરુ પાડયું હતુ. આ ઉપરાંત પીટીસી કોલેજ જામનગરમાં પણ કાર્યશાળા યોજાઈ હતી.

સંદેશ
૫ બુધવાર
૨૩, ફેબ્રુઆરી-૨૦૧૧

ધ્રોલ : ગણિત -વિજ્ઞાન મહોત્સવ યોજાયો

ધ્રોલ તા. ૨૩ : ગત તા. ૧૭.૨.૧૧ ને ગુરૂવારના રોજ ગુજકોસ્ટ, ગાંધીનગર અને ઓલ ઈન્ડીયા રામાનજુ મેથ્ય કલબ આયોજીત જિલ્લા ગણિત - વિજ્ઞાન મહોત્સવનું આયોજન એમ.ડી. મહેતા જિલ્લા વિજ્ઞાન કેન્દ્ર, ધ્રોલ ખાતે થયેલ હતું. જેમાં જી. એમ. પટેલ કન્યા વિદ્યાલયની વિદ્યાર્થીની બહેનોએ ૪ વિભાગમાં ભાગ લીધેલ હતો. તેમાં ગણીત કેસ સ્ટડી વિભાગમાં ૧૧ સાયન્સની વિદ્યાર્થીની પટેલ જીમી અને દલસાણીયા જીનલ ત્રુતિય સ્થાને અને માધ્યમિક પઝલ વિભાગમાં રતનપરા આરતી અનેસંતોકી પુજા દ્વિતિય સ્થાન પ્રાપ્ત કરી શાળાનું નામ રોશન કરેલ. જેમને માર્ગદર્શન ખોળકીયા નીશાબેન વી. અને લીંબડ વર્ષાબેન આર. એ. પુરૂ પાડેલ હતું. સ્પર્ધામાં નંબર મેળવવા બદલ સંસ્થાના મેનેજીંગ ટ્રસ્ટી બી.એસ. ધોડસરા તથા વા. મેનેજીંગ ટ્રસ્ટી જેરામભાઈ વાસંજાળિયા તથા ટ્રસ્ટી બી.જી. કાનાણી, ગોવિન્દભાઈ વૈશ્રાણી, સંસ્થાના સંચાલક રૂગનાથભાઈ સંતોકી તથા પી. એચ. બારૈયા શાળાના આચાર્ય વિજયાબેન કે. બોડા તથા શાળા પરિવાર વતી તથા ભાગ લેનાર બહેનોને અભિનંદન સાથે ઉત્તરોત્તર પ્રગતિ કરે

બુધવાર 6
૨, ફેબ્રુઆરી-૨૦૧૧
ભૂમિ

ધ્રોલના વિજ્ઞાન કેન્દ્રમાં રમતાં રમતા વિજ્ઞાન કાર્યશાળા યોજાઈ

જામનગર તા. ૨

એમ.ડી. મહેતા જિલ્લા વિજ્ઞાન કેન્દ્ર ધ્રોલ તથા ગુજકોસ્ટ ગાંધીનગરના આર્થિક સહયોગથી અને બી.આર.સી. ભવન ધ્રોલના સંયુકત ઉપક્રમે પ્રાયમરી ટીચરની રમતા-રમતાં વિજ્ઞાન નામની કાર્યશાળા યોજાઈ હતી.

આ કાર્યશાળામાં ધ્રોલ તાલુકાની ૧૨૫ જેટલી શાળાના ૧૫૦ જેટલા શિક્ષકો બી.આર.સી. ભવન ધ્રોલ ખાતે બોલાવવામાં આવેલ અને તેઓ ધો. ૫ થી ૮ વિદ્યાર્થીઓને રમતા રમતાં વિજ્ઞાન કેમ શીખવી શકાય તે મુદ્દા પર એમ.ડી. મહેતા જિલ્લા વિજ્ઞાન કેન્દ્રના પ્રોગ્રામ ઓફિસર સંજયભાઈ પંડયા તથા પ્રયાસ કરવામાં આવશે.

સવારે ધ્રોલ તાલુકાના બી.આર.સી. ભવનના હસ્તે વૈજ્ઞાનિક રીતે ઉદઘાટન કરી આ કાર્ય શાળાની શરૂઆત કરવામાં આવેલ. સવારના પહેલા સેશનમાં સૌર કોષ, સોલાર પંપ, સોલારકીટ જેવા મોડલ્સથી શરૂઆત કરી અને ત્યારપછી એક પછી એક એમ ઘણા પ્રેકટીકલી મોડલ્સ દેખાડેલ.

બીજા સેશનમાં બધાજ ટીચરને મન મુકીને હસાવે તેવા કોન પ્રયોગોનો સેશન લીધેલ જેમાં વિજ્ઞાન હસતા હસતા કેમ શીખવી શકાય તેના ઘણા પ્રેકટીકલી એકસપેરીમેન્ટ સમજવવામાં આવ્યા. ત્યારબાદ ૧-૩૦ કલાકે વિશેષ બાધવામાં આવેલ.

વિશેષ પછીના ત્રિજા સેશનમાં વિજ્ઞાનમાં કેમેસ્ટ્રીની મજા નામનો સેશન આવેલ જેમાં એસિડ બેઈઝ, પી.એચ. માપન, પાણી સુધીકરણ જેવા ઘણા પ્રયોગ કેખાડયા.

અંતે છેલ્લા સેશનમાં બધાજ શિક્ષકોને પોતપોતાના ગામમાં જે એંધશ્રધ્ધા જોવા મળે છે તેનાથી લોકોને કેમ જાગૃત કરી શકાય તેની માહિતી વિજ્ઞાનના સાદા પ્રયોગ જેવા ઘણા પ્રયોગ બતાવી માહિતી આપવામાં આવેલ. જેથી ગામના લોકો એંધશ્રધ્ધાથી મુકત બની જે ઉંતરપિંડીનો ભોગ બને છે તેનાથી બચે.

ફૂલછાબ રવિવાર, તા. ૬-૩-૨૦૧૧

ધ્રોલના વિદ્યાર્થીઓ સાયન્સ એકટીવીટીમાં મોખરે

ધ્રોલઃ ગુજકોટ.સાયન્સ કલબ ગાંધીનગર દ્વારા રાજયકક્ષાની સાયન્સ એકટીવીટી સ્પર્ધા સાયન્સ સીટીમાં યોજાઈ હતી. જેમાં અહીંની એમ.ડી.મહેતા ગર્લ્સ હાઈસ્કૂલના સાયન્સ કલબના પ્રોગ્રામ ઓફિસર ભગવતીબેન રાઠોડ અને પાંચ વિદ્યાર્થીઓની ટીમે ભાગ લીધો હતો. તેમાં ડાયરી પ્રેઝન્ટેશનમાં પ્રથમ સ્થાન મેળવી રોકડ પુરસ્કાર અને સર્ટીફીકેટ મેળવ્યા હતા. જ્યારે પ્રોજેકટ વિભાગમાં તૃતીય સ્થાન મેળવ્યું છે.

..અકિલા
શનિવાર તા.૨૧-૮-૨૦૧૦

ધ્રોલ મહેતા વિજ્ઞાન કેન્દ્રમાં વ્યાખ્યાન કાર્યક્રમ યોજાયો

ધ્રોલ તા. ૨૧ : નેશનલ કાઉન્સીલ સાયન્સ મ્યુઝીયમ, કોલકતા, નહેરૂ સાયન્સ સેન્ટર મુંબઈ, ગુજકોસ્ટ ગાંધીનગર, વિક્રીસ્વરાય ઈન્ડસ્ટ્રીયલ એન્ડ ટેકનોલોજી મ્યુઝીયમ, બેંગલોર, ડી.ઈ.ઓ. કચેરી જામનગર અને એમ.ડી. મહેતા જીલ્લા વિજ્ઞાન કેન્દ્ર પ્રોગ્રામ સંયુકત ઉપક્રમે નેશનલ સાયન્સ સેમીનાર ૨૦૧૦ અંતર્ગત મુખ્ય વિષય ઈન્ડિયા એન્ડ વર્લ્ડ સાયન્સ : બાર વી વેર ? પર ધો. ૮, ૯, ૧૦ના વિદ્યાર્થી માટે જીલ્લાકક્ષાના પ્રેઝન્ટેશન કાર્યક્રમ યોજાયો હતો.

ઉદઘાટનવિધી સંસ્થાના ડંગાબેન મહેતા, રક્ષાબેન અને કચ્છ યુનીવર્સિટી ભુજના ડો.ગીરીનભાઈ બક્ષીએ દિપ પ્રાગટયથી કરેલ. કાર્યક્રમ ત્રણ ભાગમાં વિભાજીત કરવામાં આવેલ. પ્રથમ વિભાગમાં ડો.બક્ષીએ વ્યાખ્યાન આપેલ. બીજા વિભાગમાં ભાગ લેનાર તમામ સ્પર્ધકોની ૨૦ પ્રશ્નોવાળી ટેસ્ટ લેવામાં આવી. ત્રીજા ભાગમાં દરેક શાળાના સ્પર્ધકો એ ઉપરોકત વિષય પર પોતાનું ૬ મીનીટનું પ્રેઝન્ટેશન મલ્ટીમીડીયા સાધનોની મદદથી ઉત્સાહભેર કરેલ. જે અન્વયે નિર્ણાયક ડો.બક્ષીએ તેઓની સાથે પ્રશ્નોત્તરી કરેલ. દરેક સ્પર્ધકોએ તેના વિષયને આધારી બેત્રણ અધ્યક્ષક વિભાગ. જેમાં વિજ્ઞાન, કૃષિ, સંદેશાવ્યવહાર, સંરક્ષણ ટેકનોલોજી, સેટ બાઈટ, બાયોટેકનોલોજી, વગેરે બાબતો ને સ્પષ્ટ કરતા પ્રેઝન્ટેશન જીલ્લાના ૧૫ શાળાના વિદ્યાર્થી દ્વારા રજુ કરવામાં આવ્યા હતા. આ સ્પર્ધામાં પ્રથમ ક્રમપર અડુલાજ એકેડમી, જામનગરની સાવલીયા, રૂચિતા જે., દ્વિતીય ક્રમ બી.એમ. પટેલ, મા.શાળના કચ્છરા વિકાસ બી. તૃતીય ક્રમ પર બાવન એ. દોશી વિજ્ઞાન વિદ્યાલય, જામનગરના મહેતા પારસ બી. સહભાગીઓ ને પ્રમાણપત્ર તેમજ ભાગ લેનાર તમામને પ્રમાણપત્ર આપવામાં આવેલ. સફળ બનાવવા કેન્દ્રના સ્ટાફે જહેમત ઉઠાવેલ તેમજ માર્ગદર્શન સંસ્થાના સુધાબેન ખંઢેરીયાએ માર્ગદર્શન આપ્યુ હતુ. (૨૩.૧૭)

સંદેશ ૨૧
૨૩.૧૨.૧૦

ધ્રોલઃ નેશનલ સાયન્સ ડ્રામા ફેસ્ટીવલ યોજાયો

સંદેશ ૨૩/૧૨

ધ્રોલ મહેતા જીલ્લા વિજ્ઞાન કેન્દ્ર દ્વારા નેશનલ સાયન્સ ડ્રામા ફેસ્ટીવલ ઉજવવામાં આવ્યો હતો. જિલ્લામાંથી કુલ સાત નાટકો વિવિધ વિષયો પર રજુ થયા હતા. પચાસ જેટલા બાળ કલાકારોએ ભાગ લીધો હતો.

ધ્રોલ એમ.ડી. મહેતા વિજ્ઞાન કેન્દ્ર દ્વારા 'રમતા રમતા વિજ્ઞાન' કાર્યશાળા યોજાઈ

એમ.ડી. મહેતા જિલ્લા વિજ્ઞાન કેન્દ્ર ધ્રોલ તથા ગુજકોસ્ટ ગાંધીનગરના આર્થિક સહયોગથીઅને બી.આર.સી. ભવન ધ્રોલના સંયુકત ઉપક્રમે પ્રાયમરી ટીચરની "રમતા રમતા વિજ્ઞાન" નામની કાર્યશાળા યોજાઈ ગઈ. આ કાર્યશાળામાં ધ્રોલ તાલુકાની ૧૨૫ જેટલી શાળાનાં ૧૫૦ જેટલા શિક્ષકો બી.આર.સી. ભવન ધ્રોલ ખાતે બોલાવવામાં આવેલ અને તેઓ ધો. ૫ થી ૮નાં વિદ્યાર્થીઓને રમતા રમતા વિજ્ઞાન કેમ શીખવી શકાય તે મુદ્દા પર એમ.ડી. મહેતા જિલ્લા વિજ્ઞાન કેન્દ્રનાં પ્રોગ્રામ ઓફિસર સંજયભાઈ પંડયા દ્વારા પ્રયાસ કરવામાં આવ્યા હતાં. સવારે ૧૦.૩૦ વાગ્યે ધ્રોલ તાલુકાનાં બી.આર.સી. ભવનનાં હસ્તે વૈજ્ઞાનિક રીતે ઉદઘાટન કરી આ કાર્યશાળાની શરૂઆત કરવામાં આવેલ. સવારના પહેલા સેશનમાં સૌરકોષ, સોલાર પંપ, સોલાર કીટ જેવા મોડલ્સથી શરૂઆત કરી અને ત્યારપછી એક પછી એક એમ ઘણા પ્રેકટીકલી મોડલ્સ દર્શાવ્યા હતાં. બીજા સેશનમાં બધા જ ટીચરને મન મુકીને હસાવે તેવા ફની પ્રયોગોની સેશન લીધેલ. જેમાં વિજ્ઞાન હસ્તા હસ્તા કેમ શીખવી શકાય તેના ઘણા પ્રેકટીકલી એકસપરીમેન્ટ સમજાવવામાં આવ્યા હતાં.

---

૪ ફૂલછાબ શનિવાર, તા. ૨૧-૮-૨૦૧૦

ધ્રોલમાં વિદ્યાર્થીઓ માટે જિ.કક્ષાનો પ્રેઝન્ટેશન કાર્યક્રમ

ધ્રોલઃ નેશનલ કાઉન્સિલ સાયન્સ મ્યુઝિયમ, કોલકાતા, નહેરૂ સાયન્સ સેન્ટર- મુંબઈ, ગુજકોસ્ટ, ગાંધીનગર, વિક્રમસારાય ઈન્ડસ્ટ્રીયલ એન્ડ ટેકનોલોજી મ્યુઝિયમ, બેંગલોર, ડી.ઈ.ઓ. કચેરી, જામનગર અને એમ. ડી. મહેતા જિલ્લા વિજ્ઞાન કેન્દ્ર ધ્રોલનાં સંયુકત ઉપક્રમે National Science Seminar-૨૦૧૦ અંતર્ગત મુખ્ય વિષય "India and World Science: Are We there?" પર ધો. ૮, ૯, ૧૦નાં વિદ્યાર્થી માટે જિલ્લાકક્ષાનો પ્રેઝન્ટેશન કાર્યક્રમ રોજ યોજાયો હતો. કાર્યક્રમની ઉદ્‌ઘાટનવિધિ સંસ્થાનાં શ્રી હંસાબેન મહેતા, રક્ષાબેન અને કચ્છ યુનિવર્સિટી, ભુજનાં ડો. ગીરીનભાઈ બક્ષીએ દિપ પ્રાગટયથી કરેલ. કાર્યક્રમ ત્રણ ભાગમાં વિભાજિત કરવામાં આવેલ. પ્રથમ વિભાગમાં ડો. બક્ષીએ વ્યાખ્યાન આપ્યું હતું. બીજા વિભાગમાં ભાગ લેનાર તમામ સ્પર્ધકોની ૨૦ અવનવા પ્રશ્નો વાંળી ટેસ્ટ લેવામાં આવી. ત્રીજા ભાગમાં દરેક શાળાનાં સ્પર્ધકોએ ઉપરોકત વિષય પર પોતાનું ૬ મીનીટનું પ્રેઝન્ટેશન મલ્ટીમીડીયા સાધનોની મદદથી ઉત્સાહભેર કરેલ.

...અકિલા
ગુરૂવાર તા.૨૩-૧૨-૨૦૧૦

ધ્રોલ મહેતા વિજ્ઞાન કેન્દ્ર દ્વારા નેશનલ સાયન્સ ડ્રામા ફેસ્ટીવલ યોજાયો

(હસમુખરાય કેસરી દ્વારા) ધ્રોલ, તા. ૨૩ : નહેરૂ સાયન્સ સેન્ટર-મુંબઈ, ગુજકોસ્ટ ગાંધીનગર, ડી.ઈ.ઓ., કચેરી જામનગર તથા એમ.ડી. મહેતા જિલ્લા વિજ્ઞાન કેન્દ્ર-ધ્રોલના સંયુકત ઉપક્રમે 'નેશનલ સાયન્સ ડ્રામા ફેસ્ટીવલ-૨૦૧૦' ઉજવવામાં આવ્યો. આ કાર્યક્રમનો મુખ્ય હેતુ શાળાઓના તેજસ્વી વિદ્યાર્થીઓની વૈજ્ઞાનિક ક્ષમતાને બહાર લાવવાનો તથા ગ્રામ્ય વિસ્તારોમાં વૈજ્ઞાનિક જાગૃતિ લાવવાનો છે. સમગ્ર કાર્યક્રમ બે ભાગમાં વિભાજીત કરવામાં આવેલ જેમાં કાર્યક્રમની ઉદ્‌ઘાટનવિધીમાં કાર્યક્રમના અધ્યક્ષ હંસાબેન મહેતાએ વિજ્ઞાન વિષયને નાટક દ્વારા રજુ કરવાની રીતને આવકારી હતી.

તેમજ તેમના હસ્તે દિપ પ્રાગટયથી કરીને કાર્યક્રમનું ઉદ્‌ઘાટન કરવામાં આવ્યું. સમગ્ર જિલ્લામાંથી કુલ સાત જેટલા નાટકો વિવિધ વિષયો પર રજુ થયા. કુલ ૫૦ જેટલા બાળ કલાકાર વિદ્યાર્થીઓ આ કાર્યક્રમમાં સ્પર્ધક તરીકે સામેલ થયા. જેમાંથી શ્રી નવસર્જન ઉ.બુ. વિદ્યાલય-રાવલસરની શાળાની ટીમ દ્વારા 'બાપુનો ડાયરો એઈડ્સથી બચો' નાટક કરીને તેઓએ પ્રથમ સ્થાન પ્રાપ્ત કર્યું. દ્વિતિય નંબર પી.વી. મોદી હાઈસ્કૂલના વિદ્યાર્થી દ્વારા 'પાણી બચાવો' એ નાટક કર્યુ અને તૃતિય નંબર શ્રી જી.એમ. પટેલ હાઈસ્કૂલની ટીમ દ્વારા 'વેક અપ ડે ઓર યુ વીલ ડાઈ ફોર સેન્ચ્યુરી' નાટક રજુ કરવામાં આવ્યું હતું. પ્રથમ નંબર મેળવેલ ટીમને શીલ્ડ આપવામાં આવ્યું તથા તેમને રાજય કક્ષાએ સ્પર્ધા માટે મોકલવામાં આવ્યા તેમજ ભાગ લેનાર તમામ સ્પર્ધકોને પ્રમાણપત્ર એનાયત કરવામાં આવ્યા હતાં.

આ કાર્યક્રમના નિર્ણાયક તરીકે જેકુરબેન સોની કન્યા વિદ્યાલયના ઉર્વિબેન અજાબીયા તથા એસ.ડી. મહેતા મહિલા બી.એડ. કોલેજના દેવ્યાનીબહેન રત્નાં હતાં. સંચાલન માટેનું માર્ગદર્શન સંસ્થાના સેકેટરી સુધાબેન ખંઢેરીયાએ પુરૂ પાડયું તથા તેને સફળ બનાવવા માટે વિજ્ઞાન કેન્દ્રના સ્ટાફે જહેમત ઉઠાવી હતી.(૮.૬)

ફૂલછાબ

રવિવાર, તા. ૨૭-૨-૨૦૧૧

ધ્રોળમાં ફનવીથ કેમિસ્ટ્રી કાર્યશાળા

ધ્રોળ: અહીં શ્રી એમ.ડી. મહેતા જિલ્લા વિજ્ઞાન કેન્દ્ર, ધ્રોળ દ્વારા અને ગુજકોસ્ટ ગાંધીનગરનાં આર્થિક સહયોગથી રાષ્ટ્રીય વિજ્ઞાન દિવસની ઉજવણી અને રાસાયણ વિજ્ઞાન વર્ષ-૨૦૧૧ અંતર્ગત જામનગર જિલ્લાની પ્રાથમિક અને માધ્યમિક શાળાનાં વિદ્યાર્થીઓ માટે એક દિવસીય ફન વીથ કેમિસ્ટ્રી કાર્યશાળાનો કાર્યક્રમ યોજાયો હતો. સંસ્થાનાં સેક્રેટરી સુધાબેન ખંઢેરિયાએ વિદ્યાર્થીઓને રસાયણ વિજ્ઞાન પ્રત્યે લગાવ વધારવા અને આવી પ્રવૃત્તિઓમાં જોડાવા અનુરોધ કર્યો હતો. દીપ પ્રાગટય દિવા ઉપર પાણી રેડીને દિવાને પ્રજવલીત કરી કાર્યશાળાને ખુલ્લો મુકયો હતો.

SANDESH : RAJKOT | TUESDAY, 4 JANUARY 2011

લાલપુરમાં જાગૃતિ મહારેલી યોજાઈ

પ્રોલ: પ્રોલ જિલ્લા વિજ્ઞાન કેન્દ્ર દ્વારા લાલપુર પ્રાથમિક આરોગ્ય કેન્દ્રના સંયુકત ઉપકમે કોલેરા નિયંત્રણ જાગૃતિ રેલી યોજવામાં આવી હતી. જેમાં મોટી સંખ્યામાં વિદ્યાર્થીઓ જોડાયા હતા.

સવારે ચા, સાંજે...અકિલા | ૧૧ | ગુરૂવાર તા.૧૭-૨-૨૦૧૧

ધ્રોલ લોક વિજ્ઞાન કેન્દ્ર દ્વારા ખાદ્ય પદાર્થ ભેળસેળ તપાસ કાર્યક્રમ યોજાયો

(હસમુખરાય કંસારા દ્વારા) પ્રોલ તા.૧૭ : પ્રોલ લોક વિજ્ઞાન કેન્દ્ર દ્વારા રસાયણ વિજ્ઞાન વર્ષ ૨૦૧૧ ની ઉજવણી અને રાષ્ટ્રીય વિજ્ઞાન દિવસ ઉજવણી અંતર્ગત પીપટોડા ગામે ખાદ્ય પદાર્થ ભેળસેળ તપાસ કાર્યક્રમ યોજાયો હતો. ગુજકોસ્ટ ગાંધીનગરના આર્થિક સહયોગથી એમ.ડી મહેતા, જીલ્લા વિજ્ઞાન કેન્દ્ર, પ્રોલ તાલુકાના પીપરટોડા ગામે ૧૨૫ જેટલી મહીલાઓ માટે રાષ્ટ્રીય વિજ્ઞાન દિવસ ઉજવણી અને રસાયણ વિજ્ઞાન વર્ષ ૨૦૧૧ ઉજવણી અંતર્ગત ખાદ્ય પદાર્થ ભેળસેળ તપાસની તાલીમ આપવામાં આવી હતી.

આ કાર્યક્રમમાં ૧૭ જેટલા ગામની મહીલાઓની પસંદગી કરી સામેલ કરવામાં આવી હતી. આ કાર્યક્રમ પ્રોલના બી.આર.સી અને સી.આર.સી સભ્યોની મદદથી સફળ રહેલ. ઘેર બેઠા જાતે જ ઘરેલુ ખાદ્ય ખોરાકનું પરીક્ષણ કરવું, ગ્રામ્ય મહીલાઓમાં જાગૃતિ આવે, પોતાના ઘરે અને આજુબાજુના સમાજને આ પ્રકારની ભેળસેળથી દુર રાખે, આ વર્ષ રસાયણ વિજ્ઞાન વર્ષ તરીકે ઉજવણી શા માટે વિશિષ્ટ દિવસની ઉજવણીનું મહત્વ જાણે તે ઉદેશને ધ્યાનમાં લઈને આ કાર્યક્રમનું આયોજન પીપરટોડા ગામે કરવામાં આવેલ. છાશમાં મમરાનો ભુકો, ઘીમાં બટેટા અને વેજીટેબલ ઘી, પાણીજીરૂમાં ઘોડાની લાદ, મરચાની ભુકીમાં ઈંટ પાવડર, લાકડાનો વહેર, આ ઉપરાંત રાય, ચા, મધ, કોફી વિવિધ લોટ વગેરે જેવા પદાર્થોમાં કઈ રીતે ભેળસેળ થાય છે? અને ભેળસેળ કરવામાં આવતા પદાર્થોનું ઘરેબેઠા પ્રાપ્ય વસ્તુમાંથી કઈ રીતે પરીક્ષણ કરી શકાય? તેનો પ્રાયોગિક રીતે અને ઉદાહરણ સહ તાલીમ આપવામાં આવી.

આ કાર્યક્રમમાં તમામ મહીલા તથા શિક્ષકોએ ખુબ જ આનંદ લીધો હતો. દરેક મહીલા પોતે પોતાની જાત ઘરે જઈને મરચા મસાલામાં થતી ભેળસેળને પારખી શકે તે માટે ખાદ્ય પદાર્થ ભેળસેળ પદાર્થના પરીક્ષણનાં પેમ્પલેટનું વિના મુલ્યે વિતરણ કરવામાં આવેલ. આ કાર્યક્રમમાં તજજ્ઞીય સેવા સંસ્થાના સંજય પંડયા અને કાર્યક્રમના સફળ સંચાલન માટે સંસ્થાના સેક્રેટરી શ્રી સુધાબેન ખંઢેરીયાએ માર્ગદર્શન પુરૂ પાડયુ. આ વર્ષ રસાયણ વિજ્ઞાન વર્ષ તરીકે ઉજવવાનું હોવાથી જામનગર જીલ્લાની કોઈપણ શૈક્ષણિક બિન શૈક્ષણિક સંસ્થા, ગ્રામ્ય મહીલા મંડળ કે અન્ય જુથ આ કાર્યક્રમ પોતાના વિસ્તારમાં યોજવા ઉત્સુક હોય તો કેન્દ્રનો ફોન (૦૨૮૮૭) ૨૨૩૬૩૮ પર સંપર્ક કરી શકે છે. (૨૩.૨૨)

SANDESH : RAJKOT | MONDAY, 14 MARCH 2011

લર્ન બાય ફન કાર્યશાળા યોજાઈ

પ્રોલ:પ્રોલ જિલ્લા વિજ્ઞાન કેન્દ્ર દ્વારા ગાંધીનગર ગુજકોસ્ટના સહયોગથી પ્રોલમાં જામનગર જિલ્લાની પ્રાથમિક શાળાના ધોરણ સાતના વિદ્યાર્થીઓ માટે લર્ન બાય ફન કાર્યશાળા યોજવામાં આવી હતી. જેમાં મોટી સંખ્યામાં વિદ્યાર્થીઓએ ભાગ લીધો હતો. જેમાં ત્રીસ જેટલા શિક્ષકો પણ જોડાયા હતા.

...અકિલા | ૧૦ | સોમવાર તા.૧૪-૩-૨૦૧૧

ધ્રોલ મહેતા જીલ્લા વિજ્ઞાન કેન્દ્ર દ્વારા લર્ન બાય ફન કાર્યશાળા યોજાઇ

(હસમુખરાય કંસારા દ્વારા) પ્રોલ, તા. ૧૪ : એમ.ડી. મહેતા જિલ્લા વિજ્ઞાન કેન્દ્ર, પ્રોલ દ્વારા ગુજકોસ્ટ ગાંધીનગરનાં આર્થિક સહયોગથી શિક્ષણની નગરી ગણાતા પ્રોલમાં જામનગર જિલ્લાની પ્રાથમિક શાળા પો.૭ નાં વિદ્યાર્થીઓ માટે વિજ્ઞાનને રમતા-રમતા અને પ્રવૃત્તિમાંથી બનાવતા નવતર પ્રયાસ રૂપ એવો એક દિવસીય કાર્યક્રમ લર્ન બાય ફન કાર્યશાળા યોજાયો હતો. જેમાં ૧૦૫ વિદ્યાર્થી તેમજ ૩૦ જેટલા શિક્ષક શ્રીઓ જોડાયા હતા. બાળકો ઘરમાં અને શાળામાં હાથવગા સાધનો વડે પોતાના વિજ્ઞાન વિષયનાં અભ્યાસક્રમમાં આવતા વિવિધ અવનવા સિધ્ધાંતોની સમજ મેળવે, જાતે જ વિજ્ઞાનનાં રમકડા બનાવતા થાય તેવા આશયથી આ કાર્યશાળાનું આયોજન કરવામાં આવેલ. આ કાર્યશાળાનાં તજજ્ઞ તરીકે એમ.ડી. મહેતા જિલ્લા વિજ્ઞાન કેન્દ્ર, પ્રોલનાં પ્રોગ્રામ ઓફિસર સંજયભાઈ પંડયા રહેલ હતા.

કાર્યશાળાની શરૂઆત એમ.ડી. મહેતા એજયુ.ટ્રસ્ટ, પ્રોલનાં સુધાબેન ખંઢેરિયાના હસ્તે દિપ પ્રાગટયથી કરવામાં આવેલ. તેઓએ વિજ્ઞાનને લોકો સુધી લઈ જવા પર ખાસ સુચન કરેલ અને જોયેલું ભુલાય છે પણ હાથથી કરેલું કયારેય ભુલાતુ નથી માટે આ પ્રકારની કાર્યશાળાનાં હંમેશા સામેલ થવા પર ભાર મુકેલ. કાર્યશાળાનાં પહેલા સેશનમાં વૈજ્ઞાનિક અભિગમ અને અવલોકન શકિતનીની બીજીવર્ણી વિષય પર દબાણ, ગુરૂત્વાકર્ષણ, ઉર્જા, ઉર્જાના પ્રકારો, એસ્ટ્રોનોમી વગેરેનાં સિધ્ધાંતોની સમજ વિજ્ઞાન રમકડાનું નિર્માણ કરી આપવામાં આવ્યું હતું.

કાર્યશાળાનાં બીજા સેશનમાં ઘરમાં જ પ્રયોગો શાળાનું નિર્માણ વિષય પર વિવિધ હાથવગા સાધનોમાંથી વિજ્ઞાનની રમુજ થાય સાથે સિધ્ધાંતોની પાકી સમજ આવે તે હેતુથી મેગ્ડેબર્ગનું રમકડું, રંગીન કુવારો, જન્મદિવસની ઉજવણી ન્યુટનનાં ત્રીજા નિયમ અનુસાર કુગ્ગાનું રોકેટ ઉડાળીને, એક રૂપિયાનાં સિક્કા અને હેંગર વડે ગતિનાં નિયમોની સમજ, જડત્વનું રમકડું બળનાં વિભાજનનું રમકડું બનાવવાની વિધી સિધ્ધાંતોની સમજ સાથે આપવામાં આવી હતી.

આમ સમગ્ર કાર્યશાળા દરમિયાન વિદ્યાર્થીઓ ખુબજ હસ્યા-રમ્યા અને સાથે વિજ્ઞાન જેવો વિષય આટલો રસપ્રદ છે ? તેવો અહેસાસ પણ દરેકે કર્યો. કાર્યશાળાની સમાપન વિધીમાં કાર્યશાળામાં હાજરમાંથી શિક્ષકશ્રી અને ભાગ લેનાર દરેકે પોતાના કાર્યશાળાની પ્રવૃત્તિ અંગે અભિપ્રાયો વ્યકત કર્યો હતા. (૯.૨)

'ગુજરાત સમાચાર,

મંગળવાર, તા. ૪ જાન્યુઆરી, ૨૦૧૧

લાલપુરમાં કોલેરા નિયંત્રણ માટે સૂત્રોચ્ચાર સાથે રેલી

પ્રોલ, તા. ૩

જામનગર જિલ્લાના લાલપુરમાં કોલેરાના અસંખ્ય કેસો મળી આવતાં તંત્રમાં દોડધામ મચી ગઈ હતી અને લાલપુરને કોલેરાગ્રસ્ત જાહેર કરાયુ હતું ત્યારે લોકોમાં કોલેરા અંગે જનજાગૃતિ ફેલાવવા માટે કોલેરા નિયંત્રણ જાગૃતિ રેલી યોજાઈ હતી. સૂત્રોચ્ચાર સાથે અસરગ્રસ્ત વિસ્તારોમાં પેમ્પલેટનું વિતરણ કરાયુ હતું.

વ્યકિતગત સ્વચ્છતા, સામુહિક સ્વાસ્થ્યની જાળવણી તથા પાણી અને દૂધ ઉકાળીને પીવા લોકોને કરાયો અનુરોધ

લાલપુરમાં સહકાર હાઈસ્કૂલથી 'જયાં જયાં ગંદવાડ ત્યાં ત્યાં મંદવાડ' 'પાણી અને દૂધ ઉકાળીને પીવો' 'કોલેરાનો રોગચાળો અટકાવવા સૌ કોઈ સહકાર આપો' ના સૂત્રોચ્ચાર સાથે શાળાના ૫૦૦ કરતાં વધુ છાત્રો સાથે વિશાળ રેલી યોજાઈ હતી અને સામુહીક આરોગ્ય કેન્દ્ર, શિવનગર, વાલ્મિકી વાસ, રૂપાવટીનો કાંઠો, હુસેની ચોક સહિતના અસરગ્રસ્ત વિસ્તારોમાં કોલેરાના નિયંત્રણ અંગેના પેમ્પલેટનું વિતરણ કરાયુ હતું તો તબીબોએ કોલેરા નિયંત્રણ અંગે શાળાના બાળકોને માર્ગદર્શન આપ્યુ હતું ઉપરાંત લોકોને પણ કોલેરા નિયંત્રણ માટે વ્યકિતગત સ્વચ્છતા, સામુહિક સ્વાસ્થ્ય ઉપર ભાર મુકયો હતો.

...અકિલા | ૧૦ | બુધવાર તા.૨-૩-

ધ્રોલ મહેતા જીલ્લા વિજ્ઞાન કેન્દ્ર દ્વારા વિજ્ઞાન વર્ષની ઉજવણી

પ્રોલ તા.૨ : ગુજકોસ્ટ ગાંધીનગરનાં સહયોગથી એમ.ડી મહેતા જીલ્લા વિજ્ઞાન કેન્દ્ર, પ્રોલ દ્વારા રાષ્ટ્રીય વિજ્ઞાન દિવસ ઉજવણી અને રસાયણ વિજ્ઞાન વર્ષ-૨૦૧૧ ઉજવણી અંતર્ગત બી.એડ અને પી.ટી.સીના ૧૨૫ જેટલા તાલીમાર્થીઓ માટે મુખ્ય વિષય : આપણા રોજીંદા જીવનમા રસાયણ વિજ્ઞાનનું મહત્વ અને ઉપયોગ પર પોપ્યુલર લેકચર યોજાયું. જેમા તજજ્ઞ તરીકે ડી.કે.વી સાયન્સ કોલેજ, જામનગરનાં રસાયણ વિભાગના હેડ ઓફ ડીપાર્ટમેન્ટ અવા ડો.સુધીરભાઈ જોષી હાજર રહેલ. તેઓશ્રીએ 'પ્રશ્ન, રોજીંદા ખાદ્યખોરાક, પેકીંગ ફુડને લાંબા સમય સાચવી રાખવાના રસાયણ, આઈસ્ક્રીમની બનાવટ, ઠંડા પીણા બનાવવા વપરાતા રસાયણનો ઉપયોગ, રસોડાનું રસાયણ, પોલીમર ઉદ્યોગ, પાણીપુરીમાં વપરાતા રસાયણ વગેરે જેવા અનેક દૃષ્ટાંતો આપી કાર્યક્રમમાં હાજર તમામ ભવિષ્યના શિક્ષકોને વિષય અનુરૂપ માહીતી પોતાના વ્યાખ્યાનમાં આપી સાથે રસાયણ તરફ બાળકોને વાળી, તેનો રસાયણ પ્રત્યે લગાવ વધારી નવી નવી દવાઓની શોધ કરવાની દિશામાં બાળકોને કઈ રીતે વાળવા વગેરે માહીતી પર ભાર મુકવામાં આવ્યો છે.

કાર્યક્રમના અંતિમ સેશનમાં સામેલ તમામ તાલીમાર્થીઓ દ્વારા વિષયને અનુરૂપ પ્રશ્નો જેવા કે મેગી નુડલ્સનું રસાયણ વિજ્ઞાન સમજાવોને?, આઈસ્ક્રીમને લાંબા સમય સાચવવા કયા રસાયણ વપરાયે છે? ખાદ્ય ખોરાકને સાચવવા મીઠાનો ઉપયોગ જ શા માટે? થમ્સ-અપ, કોકાકોલામાં કયા પ્રિઝર્વેટીવ વપરાય છે? જેવા અનેક પ્રશ્નો હાજર તજજ્ઞ વ્યકિત સમક્ષ મુકવામાં આવેલ. તજજ્ઞ શ્રી દ્વારા પુછાયેલ પ્રશ્નોના સંતોષકારક જવાબો આપવામા આવ્યા હતા. (૨૩.૨૦)

સાયલની શાળાના વિદ્યાર્થીઓ ગણીત કવીઝમાં ઝળકયા

ફલ્લા : ઓલ ઈન્ડિયા રામનુજન મેથ્સકલબ અને ડી.ઈ.ઓ. કચેરી, જામનગર દ્વારા આયોજિત જિલ્લા કક્ષાના ગણિત મહોત્સવમાં ડેલ્ટા પ્રા.મા. અને ઉ.માધ્યમિક શાળા સોયલના વિદ્યાર્થીઓ ગાંગાણી પાર્થ કિશોરભાઈ અને દુધાગરા રશ્મિન દિનેશભાઈ જિલ્લામાં ગણિત ક્વિઝ સ્પર્ધામાં પ્રથમ ક્રમ પ્રાપ્ત કરી શાળાનું ગૌરવ વધાર્યું છે. આગામી દિવસોમાં ભાગ લેવા રાજ્યકક્ષાએ જાશે.

ધ્રોલ : એમ.ડી. મહેતા જિલ્લા વિજ્ઞાન કેન્દ્ર દ્વારા ફન વીથ કેમીસ્ટ્રી કાર્યશાળા યોજાઈ

ધ્રોલ, સોમવાર

એમ.ડી. મહેતા જિલ્લા વિજ્ઞાન કેન્દ્ર, ધ્રોલ દ્વારા ગુજકોસ્ટ, ગાંધીનગરના આર્થિક સહયોગથી રાષ્ટ્રીય વિજ્ઞાન દિવસ ઉજવણી અને રાસાયણ વિજ્ઞાન વર્ષ-૨૦૧૧ અંતર્ગત જામનગર જિલ્લાની પ્રાથમિક અને માધ્યમિક શાળાના બાળકો માટે એક દિવસીય ફન વીથ કેમીસ્ટ્રી કાર્યશાળાનું આયોજન કરવામાં આવેલ. બાળકો રસાયણ વિજ્ઞાન પ્રત્યે રસ કેળવે, વિશિષ્ટ દિવસોનું મહત્વ સમજે, રસાયણની મદદથી થતા રમુજી પ્રયોગોનો આનંદ મેળવી તે પ્રયોગો પાછળ છુપાયેલ વિજ્ઞાનના સિધ્ધાંતને જાણે તે આ કાર્યશાળાનો ઉદેશ હતો.

કાર્યશાળાની ઉદઘાટનવિધિમાં સંસ્થાના સેક્રેટરી સુધાબેન ખંઢેરીયાએ બાળકોને રસાયણ વિજ્ઞાન પ્રત્યેનો લગાવ વધારવા અને આ પ્રકારની પ્રવૃતિમાં હંમેશા જોડાવવાનો અનુરોધ પોતાના વ્યાખ્યાનમાં કર્યો અને ડિપ પ્રાગટય રસાયણિક રીતે કરેલ. જેમાં દીવા પર પાણી રેડીને દીપને પ્રજવલીત કરી કાર્યાશાળાને ખુલ્લી મુકી હતી.

કાર્યશાળાના પ્રથમ સેશનમાં કેન્દ્રના સંજય પંડયાએ રાસાયણિક જવાળામુખી, ફુલોનો રંગ દુર કરવો, કંકુ પગલાં, સ્ટાર્ચ, પ્રોટીન કસોટી દુધ-મધમાં ભેળસેળ, સોડીયમ દીવો, ફિનોલ્ફથેલીનનો ફુવારો, હળદર પત્ર, તટસ્થીકરણની પ્રક્રિયા, રંગ પરીવર્તન, કોકાકોલામાંથી સોડા જેવા પ્રયોગોને રમુજી રીતે રજુ કરી આ પ્રયોગોના રાસાયણીક સિધ્ધાંતોની સહજ રીતે પ્રશ્નોતરી દ્વારા સમજ આપવામાં આવેલ હતી.

ભોજન બાદના બીજા સેશનમાં સામેલ તમામ બાળકોને ૧૦-૧૦ના જુથમાં ગોઠવ્યા બાદ દરેકનાં રાસાયણીક નામ આપવામાં આવેલ. દરેક જુથને પ્રયોગોના સાધનો આપી જાતે જ પ્રયોગો કરવા માટે આપેલ અને તેઓ આ પ્રયોગોના પરીણામો જાતે જ વિચારે તેવું વાતાવરણ પુરૂ પાડવામાં આવેલ. તેઓને પીએચ ટેસ્ટીંગ, લીટમસ કસોટી, અદ્રશ્ય શાહી, પ્રયોગશાળાના સાધનોની ઓળખ, મેગ્નેશીયમની પટ્ટીને સળગાવવી અને અવનવી પ્રવૃતિઓ કરાવવામાં આવી. કાર્યશાળાના છેલ્લા સેશનમાં અભિપ્રાય અને પ્રશ્નોતરી બાદ કાર્યશાળાનું સમાપન એક સરસ મજાના જવાળામુખીના વિસ્ફોટ દ્વારા કરવામાં આવ્યું. કાર્યશાળામાં જિલ્લામાંથી ૧૦૦ જેટલા બાળકો હર્ષભેર સામેલ થયા. દરેક બાળકોને કાર્યશાળામાં સામેલ થવા અંગેના પ્રમાણપત્રોનું વિતરણ કરવામાં આવ્યું હતું.કાર્યશાળાને સફળ બનાવવામાં કેન્દ્રનાં સ્ટાફે ભારે જહેમત ઉઠાવી હતી.

ધ્રોલ મહેતા જિલ્લા વિજ્ઞાન કેન્દ્ર દ્વારા કાર્યશાળા યોજાઈ

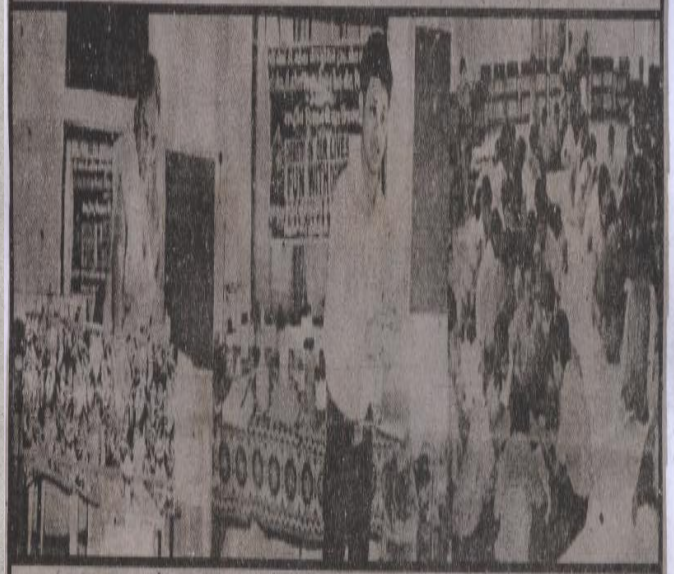

ધ્રોલ, તા. ૨૮

શ્રી એમ.ડી. મહેતા જિલ્લા વિજ્ઞાન કેન્દ્ર, ધ્રોલ દ્વારા ગુજકોસ્ટ, ગાંધીનગરનાં આર્થિક સહયોગથી રાષ્ટ્રીય વિજ્ઞાન દિવસ ઉજવણી અને રાસાયણ વિજ્ઞાન વર્ષ-૨૦૧૧ અંતર્ગત જામનગર જિલ્લાની પ્રાથમિક અને માધ્યમિક શાળાનાં બાળકો માટે એક દિવસીય "ફન વીથ કેમીસ્ટ્રી" કાર્યશાળાનું આયોજન કરવામાં આવેલ. બાળકો રસાયણ વિજ્ઞાન પ્રત્યે રસ કેળવે, વિશિષ્ટ દિવસોનું મહત્વ સમજે, રસાયણની મદદથી થતા રમુજી પ્રયોગોનો આનંદ મેળવી તે પ્રયોગો પાછળ છુપાયેલ વિજ્ઞાનનાં સિધ્ધાંતને જાણે તે આ કાર્યશાળાનો ઉદેશ હતો. કાર્યશાળાની ઉદઘાટન વિધીમાં સંસ્થાનાં સેક્રેટરી સુધાબેન ખંઢેરીયાએ બાળકોને રસાયણ વિજ્ઞાન પ્રત્યેનાં લગાવ વધારવા અને આ પ્રકારની પ્રવૃતિમાં હંમેશા જોડાવવાનો અનુરોધ પોતાના વ્યાખ્યાનમાં કર્યો અને ડિપ પ્રાગટય રસાયણિક રીતે કરેલ જેમાં દિવા પર પાણી રેડીને દિપને પ્રજવલિત કરી કાર્યશાળાને ખુલ્લી મુકેલ હતી. કાર્યશાળાના પ્રથમ સેશનમાં કેન્દ્રનાં સંજય પંડયાએ રાસાયણીક જવાળામુખી, ફુલોનો રંગ દૂર કરવો, કંકુ પગલા, સ્ટાર્ચ-પ્રોટીન કસોટી, દુધ-મધમાં ભેળસેળ, સોડિયમ દિવો, ફિનોલ્ફથેલીનનો ફુવારો, હળદર પત્ર, તટસ્થીકરણની પ્રક્રિયા, રંગ પરિવર્તન, કોકાકોલામાંથી સોડા જેવા પ્રયોગોને રમુજી રીતે રજુ કરી આ પ્રયોગોનાં રાસાયણિક સિધ્ધાંતોની સહજ રીતે પ્રશ્નોતરી દ્વારા સમજ આપવામાં આવેલ. ભોજન બાદનાં બીજા સેશનમાં સામેલ તમામ બાળકોને ૧૦-૧૦નાં જુથમાં ગોઠવ્યા બાદ દરેકનાં રાસાયણિક નામ આપવામાં આવેલ.

૩, માર્ચ-૨૦૧૧

સમ્રાટ

રાષ્ટ્રીય વિજ્ઞાન દિવસ ઉજવણીની શરૂઆત..

ધોલઃએમ.ડી. મહેતા જિલ્લા વિજ્ઞાન કેન્દ્ર દ્વારા 'ફન વીથ કેમેસ્ટ્રી' કાર્યશાળા યોજાઈ

ધોલ તા.૩:

એમ.ડી. મહેતા જિલ્લા વિજ્ઞાન કેન્દ્ર, ધોલ દ્વારા ગુજકોસ્ટ-ગાંધીનગરના આર્થિક સહયોગથી રાષ્ટ્રીય વિજ્ઞાન દિવસ ઉજવણી અને રસાયણ વિજ્ઞાન વર્ષ ૨૦૧૧ અંતર્ગત જામનગર જિલ્લાની પ્રાથમિક-માધ્યમિક શાળાના વિદ્યાર્થીઓ માટે એક દિવસીય 'ફન વીથ કેમેસ્ટ્રી' કાર્યશાળાનું આયોજન કરવામાં આવેલ. બાળકો રસાયણ વિજ્ઞાન પ્રત્યે રસ કેળવે, વિશિષ્ટ દિવસોનું મહત્વ સમજે, રસાયણની મદદથી થતાં રમુજી પ્રયોગોનો આનંદ ઉઠાવે તે પ્રયોગો પાછળ છુપાયેલા વૈજ્ઞાનિક સિદ્ધાંતોને સમજે તે આ કાર્યશાળાનો ઉદ્દેશ હતો.

કાર્યશાળાની ઉદ્ઘાટન વિધિમાં સંસ્થાના સેક્રેટરી સુધાબેન ખંઢેરિયાએ બાળકોને રસાયણ વિજ્ઞાન પ્રત્યેનો લગાવ વધારવા અને આ પ્રકારની પ્રવૃત્તિમાં હંમેશા જોડાવવાનો અનુરોધ પોતાના વ્યાખ્યાનમાં કર્યો અને દિપ પ્રાગટ્ય રસાયણિક રીતે કરેલ જેમાં દીવા પર પાણી રેડીને દિપને પ્રજવલ્લિત કરી કાર્યશાળાને ખુલ્લી મુકેલ હતી.

કાર્યશાળાના પ્રથમ સેંશનમાં કેન્દ્રના સંજય પંડ્યાએ રસાયણિક જવાળામુખી, ફુલોનો રંગ દુર કરવો, કંકુના પગલાં, સર્ચ-પ્રોટીન કસોટી, દૂધ-મધમાં ભેળસેળ, સોડિયમ દિવો, ફીનોલ્ફથેલીનનો ફુવારો, હળદર પત્ર, તટસ્થીકરણની પ્રક્રિયા, રંગ પરિવર્તન, કોકાકોલામાંથી સોડા જેવા પ્રયોગોને રમુજી રીતે રજુ કરી આ પ્રયોગોમાં રસાયણિક સિદ્ધાંતોની સહજ રીતે પ્રશ્નોત્તરી દ્વારા સમજ આપવામાં આવેલ હતી. ભોજન બાદના બીજા સેંશનમાં સામેલ તમામ બાળકોને ૧૦-૧૦ ના જુથમાં ગોઠવ્યા બાદ દરેકના રસાયણિક નામ આપવામાં આવેલ.

અનુ પાના નં.૬ પર

ફન વીથ કેમેસ્ટ્રી

(પાના નં.૫નું ચાલુ)

દરેક જુથને પ્રયોગોના સાધનો આપી જાતે જ પ્રયોગ કરવા માટે આપેલ અને તેઓ આ પ્રયોગના પરિણામો જાતે જ વિચારે તેવું વાતાવરણ ઉભું કરવામાં આવેલ. તેઓને પી.એચ. ટેસ્ટીંગ, લીટમસ કસોટી, અદ્રશ્ય શાહી, પ્રયોગશાળાના સાધનોની ઓળખ, મેગ્નેશિયમની પટ્ટીને સળગાવવી જેવી અજ્ઞલવી પ્રવૃત્તિઓ કરાવવામાં આવી. કાર્ય શાળાના છેલ્લા સેંશનમાં અભિપ્રાય અને પ્રશ્નોત્તરી બાદ કાર્યશાળાનું સમાપન એક સરસ મઝાના જવાળામુખી વિસ્ફોટ દ્વારા કરવામાં આવ્યું. કાર્યશાળામાં જિલ્લામાંથી ૧૦૦ જેટલાં બાળકો હર્ષભેર સામેલ થયાં હતાં. દરેક બાળકોને કાર્યશાળામાં સામેલ થવા અંગેના પ્રમાણપત્રોનું વિતરણ કરવામાં આવ્યું. કાર્યશાળાને સફળ બનાવવા કેન્દ્રએ ભારે જહેમત ઉઠાવી હતી.

મંગળવાર, ૮ માર્ચ - ૨૦૧૧
સૌરાષ્ટ્ર આસપાસ

દ્વારકા બી.એડ્.કોલેજમાં ધ્રોલ વિજ્ઞાન કેન્દ્ર દ્વારા ફન વીથ કેમીસ્ટ્રી કાર્યશાળા સપન્ન

દ્વારકા, મંગળવાર

ગુજકોસ્ટ, ગાંધીનગરના આર્થિક સહયોગથી એમ.ડી. મહેતા જિલ્લા વિજ્ઞાન કેન્દ્ર, ધ્રોલ દ્વારા રાષ્ટ્રીય વિજ્ઞાન દિવસ ઉજવણી અને રસાયણ વિજ્ઞાન વર્ષ-૨૦૧૧ ઉજવણી અંતર્ગત એક દિવસીય ફન વીથ કેમીસ્ટ્રી પ્રાયોગિક કાર્યશાળાનું આયોજન શારદાપીઠ બી.એડ્. કોલેજ-દ્વારકાના બી.એડ્.ના તાલીમાર્થીઓ માટે કરેલ. કાર્યશાળાનો ઉદ્દેશ બી.એડ્.ના તાલીમાર્થીઓ રોજીંદા જીવનમાં વપરાતા રસાયણના ઉપયોગ વિશે જાણે, તેઓમાં રસાયણના ઉપયોગ અંગેનો ડર દૂર થાય, રસાયણનો ઉપયોગ કરીને થતાં ચમત્કારો વિશે જાણે, રસાયણનો ઉપયોગ કરી ઘરેલું ખાદ્ય ખોરાકનું ઘેર બેઠા પરિક્ષણ કરતા થાય, રસાયણના ઉપયોગ વિશે જાણકારી મેળવે અને તે જ્ઞાનનો ઉપયોગ કરી જનસમાજમાં તેનો પ્રચાર-પ્રસાર કરે તે હતો.

કાર્યશાળાની ઉદ્‌ઘાટનવિધિમાં શારદાપીઠ બી.એડ્. કોલેજ-દ્વારકાના પ્રિન્સીપાલ મહર્ષિ સાહેબે રોજીંદા જીવનમાં રસાયણ વિજ્ઞાન અને અંધશ્રધ્ધા નિર્મુલનમાં વપરાતા રસાયણ વિશે જાણકારી મેળવવી દરેક માટે અગત્યની છે તે બાબત પર ભાર મૂકેલ ત્યારબાદ કાર્યશાળાના તજજ્ઞ વિજ્ઞાન કેન્દ્રના સંજય પંડ્યાએ કાર્યશાળામાં દીપ પ્રાગટ્ય સાડિયમ દિવા અને આપોઆપ અગ્નિ પ્રગટાવી કરેલ.કાર્યશાળાના પ્રથમ સેશનમાં અંધશ્રધ્ધામાં વપરાતા.રસાયણ અને તેનું વિજ્ઞાન સમજાવવા માટે સંજય પંડ્યા દ્વારા લીંબુમાંથી લોહી, નજર ઉતારવી, કંકુ પગલા, લાલ હાથ થવા, હળદર પત્ર, ઝેર પીવું વગેરે જેવા પ્રયોગો કરાવવામાં આવ્યા. કાર્યશાળાના બીજા સેશનમાં ખાદ્ય પદાર્થમાં થતી ભેળસેળ ચકાસવા માટે ક્યા-ક્યા રસાયણ કઈ રીતે વાપવા તેઅંગેની તાલીમ આપવા સ્ટાર્ચ કસોટી, પ્રોટીન કસોટી, ધાણાજીરામાં થતો ભેળસેળ ચકાસવી, ઘી-દૂધ, છાશમાં થતી ભેળસેળ ચકાસવી વગેરેના પ્રાયોગિક પરિક્ષણોનું નિદર્શન કરવામાં આવેલ.

કાર્યશાળાના ત્રીજા અને છેલ્લા સેશનમાં ટી.એલ.એમ.ની બનાવટની તાલીમ વિવિધ મોડેલ્સ રજૂ કરી આપવામાં આવી. સંસ્થાના સેક્રેટરી સુધાબેન ખંઢેરીયા પણ આ તક દ્વારકામાં હાજર રહેલ અને કાર્યક્રમને સફળ કરવા અંગેનું માર્ગદર્શન પૂરું પાડેલ.

SANDESH
TUESDAY, 8 MARCH 2011

ધ્રોલમાં ફન વીથ કેમિસ્ટ્રી કાર્યશાળા યોજાઈ

અહીંના એમ.ડી.મહેતા જિલ્લા વિજ્ઞાન કેન્દ્ર દ્વારા રાષ્ટ્રીય વિજ્ઞાન દિવસની ઉજવણીના ભાગરૂપે એક દિવસીય ફન વીથ કેમિસ્ટ્રી પ્રાયોગિક કાર્યશાળાનું આયોજન થયું હતું.

ગુજરાત સમાચાર,
મંગળવાર, તા. ૮ માર્ચ, ૨૦૧૧

ધ્રોલમાં બી.એડ.નાં છાત્રો માટે ફનવીથ કેમેસ્ટ્રી કાર્યશાળા યોજાઈ

ધ્રોલમાં બી.એડ. કોલેજનાં છાત્રો માટે એમ.ડી. મહેતા જીલ્લા વિજ્ઞાન કેન્દ્રમાં ફનવીથ - કેમેસ્ટ્રી કાર્યશાળા યોજાઈ હતી. જેમાં અંધશ્રધ્ધામાં વપરાતા રસાયણ સમજાવવા લીંબુમાંથી લોહી, નજર ઉતારવી, કંકુ પગલા, હળદરપત્ર, ઝેરપીવું જેવા પ્રયોગો કરવામાં આવ્યા હતાં. ખાદ્ય પદાર્થમાં થતી ભેળસેળ ચકાસવા વપરાતા રસાયણની જાણકારી બાદ ટી.એલ. એમ.ની બનાવટની તાલીમ વિવિધ મોડેલ્સ દ્વારા રજૂ કરવામાં આવી હતી.

સાંજ સમાચાર-રાજકોટ
તા.૨૮-૨-૨૦૧૧-સોમવાર

ધ્રોલ મહેતા જિલ્લા વિજ્ઞાન કેન્દ્ર દ્વારા કાર્યશાળા યોજાઈ

ધ્રોલ, તા. ૨૮

શ્રી એમ.ડી. મહેતા જિલ્લા વિજ્ઞાન કેન્દ્ર, ધ્રોલ દ્વારા ગુજકોસ્ટ, ગાંધીનગરનાં આર્થિક સહયોગથી રાષ્ટ્રીય વિજ્ઞાન દિવસ ઉજવણી અને રસાયણ વિજ્ઞાન વર્ષ–૨૦૧૧ અંતર્ગત જામનગર જિલ્લાની પ્રાથમિક અને માધ્યમિક શાળાનાં બાળકો માટે એક દિવસીય "ફન વીથ કેમીસ્ટ્રી" કાર્યશાળાનું આયોજન કરવામાં આવેલ. બાળકો રસાયણ વિજ્ઞાન પ્રત્યે રસ આનંદ મેળવી તે પ્રયોગો પાછળ છુપાયેલ વિજ્ઞાનનાં સિધ્ધાંતને જાણે તે આ કાર્યશાળાનો ઉદેશ હતો. કાર્યશાળાની ઉદઘાટન વિધીમાં સંસ્થાનાં સેકેટરી સુધાબેન ખંઢેરીયાએ બાળકોને રસાયણ વિજ્ઞાન પ્રત્યેનો લગાવ વધારવા અને આ પ્રકારની પ્રવૃતિમાં હંમેશા જોડાવવાનો અનુરોધ પોતાના વ્યાખ્યાનમાં કર્યો અને દિપ પ્રાગટય રસાયણિક રીતે કરેલ જેમાં દિવા પર પાણી કેરીને દિપને પ્રજ્વલિત કરી કાર્યશાળાને ફુલોનો રંગ દૂર કરવો, કંકુ પગલા, સ્ટાર્ચ–પ્રોટીન કસોટી, દુધ–મધમાં ભેળસેળ, સોડિયમ દિવો, ફિનોલ્ફથેલીનનો ફુવારો, હળદર પત્ર, તટસ્થીકરણની પ્રક્રિયા, રંગ પરિવર્તન, કોકાકોલામાંથી સોડા જેવા પ્રયોગોને રમુજી રીતે રજુ કરી આ પ્રયોગોનાં રસાયણિક સિધ્ધાંતોની સહજ રીતે પ્રશ્નોતરી દ્વારા સમજ આપવામાં આવેલ. ભોજન બાદનાં

5 બુધવાર
૨૩, ફેબ્રુઆરી-૨૦૧૧

ધ્રોલ : ગણિત-વિજ્ઞાન મહોત્સવ યોજાયો

ધ્રોલ તા. ૨૩ : ગત તા. ૧૭.૨.૧૧ ને ગુરૂવારના રોજ ગુજકોસ્ટ, ગાંધીનગર અને ઓલ ઈન્ડીયા રામાનજુ મેથ્થ કલબ આયોજીત જિલ્લા ગણિત-વિજ્ઞાન મહોત્સવનું આયોજન એમ.ડી. મહેતા જિલ્લા વિજ્ઞાન કેન્દ્ર, ધ્રોલ ખાતે થયેલ હતું. જેમાં જી. એમ. પટેલ કન્યા વિદ્યાલયની વિદ્યાર્થીની બહેનોએ ૪ વિભાગમાં ભાગ લીધેલ હતો. તેમાં ગણીત કેસ સ્ટડી વિભાગમાં ૧૧ સાયન્સની વિદ્યાર્થીની પટેલ જીમી અને દલસાણીયા જીનલ ત્રુતિય સ્થાને અને માધ્યમિક પઝલ વિભાગમાં રતનપરા આરતી અનેસંતોકી પુજા દ્વિતિય સ્થાન પ્રાપ્ત કરી શાળાનું નામ રોશન કરેલ. જેમને માર્ગદર્શન ખોળકીયા નીશાબેન વી. અને લીંબડ વર્ષાબેન આર. એ. પુરૂ પાડેલ હતું. સ્પર્ધામાં નંબર મેળવવા બદલ સંસ્થાના મેનેજીંગ ટ્રસ્ટી બી. એસ. ઘોડસરા તથા વા. મેનેજીંગ ટ્રસ્ટી જેરામભાઈ વાસંજાળિયા તથા ટ્રસ્ટી બી. જી. કાનાણી, ગોવિન્દભાઈ વેકાણી, સંસ્થાના સંચાલક રૂગનાથભાઈ સંતોકી તથા પી. એચ. બારૈયા શાળાના આચાર્ય વિજયાબેન કે. બોડા તથા શાળા પરિવાર વતી તથા ભાગ લેનાર બહેનોને અભિનંદન સાથે ઉત્તરોત્તર પ્રગતિ કરે તેવી શુભેચ્છા પાઠવેલ હતી.

ગુજરાત સમાચાર
સોમવાર, તા. ૨૮ ફેબ્રુઆરી, ૨૦૧૧

ધ્રોલ: ખાદ્ય પદાર્થ ભેળસેળ તપાસ કાર્યક્રમ યોજાયો

ધ્રોલ: લોક વિજ્ઞાન કેન્દ્ર દ્વારા રાષ્ટ્રીય વિજ્ઞાન દિવસની ઉજવણી અંતર્ગત

સાંજ સમાચાર-રાજકોટ
તા.૧૧-૩-૨૦૧૧-શુક્રવાર | 9

ધ્રોલમાં ફનવીથ કેમીસ્ટ્રી કાર્યશાળા યોજાઇ

ધ્રોલ, તા. ૮ : ગુજકોસ્ટ, ગાંધીનગરનાં સહયોગથી એમ.ડી. મહેતા જિલ્લા વિજ્ઞાનકેન્દ્ર ધ્રોલ દ્વારા રાષ્ટ્રીય વિજ્ઞાન દિવસ ઉજવણી અને રસાયણ વિજ્ઞાન વર્ષ-૨૦૧૧ ઉજવણી અંતર્ગત એક દિવસીય ફન વીથ કેમીસ્ટ્રી પ્રયોગિક કાર્યશાળાન શારદાપીઠ બી.એડ. કોલેજ દ્વારકાનાં બી.એડ.નાં તાલીમાર્થીઓ માટે યોજાઈ હતી.

ઉદ્ઘાટન પ્રસંગે શારદાપીઠ બી.એડ. કોલેજ દ્વારકાનાં પ્રિન્સીપાલ શ્રી મહર્ષિએ રોજીંદા જીવનમાં રસાયણ વિજ્ઞાન અને અંધશ્રધ્ધા નિર્મૂલનમાં વપરાતા મુકેલ. ત્યારબાદ કાર્યશાળાનાં તજજ્ઞ વિજ્ઞાન કેન્દ્રનાં સંજય પંડયાએ દિપ પ્રાગટય સાડિયમ દિવા અને આપો આપ અગ્નિ પ્રગટાવી કરેલ.

આ તકે ખાદ્ય પદાર્થમાં થતી ભેળસેલ ચકાસવા માટે કયા-કયા રસાયણ કઈ રીતે વાપરાવા તે અંગેની તાલીમ આપવા સ્ટાર્ચ કસોટી, ઘી-દૂધ-છાશમાં થતી ભેળસેળ ચકાસવી વગેરેનાં પ્રાયોગિક પરિક્ષણોનું નિદશન કરાયું હતું. અને છેલ્લા સેશનમાં ટી.એલ.એમ.ની બનાવટની તાલીમ વિવિધ મોડેલ્સ રજુ કરી આપવામાં આવી હતી. સંસ્થાના સેકેટરી સુધાબેન ખંઢેરિયા એ પછી માર્ગદશન આપ્યું હતું. (૮.૪)

તા :- ૮/૩/૧૧ "ચકિલા"

ગુજરાત સમાચાર
તા/૩/૧૧

ધ્રોલમાં બી.એડ.નાં છાત્રો માટે ફનવીથ કેમેસ્ટ્રી કાર્યશાળા યોજાઈ

ધ્રોલમાં બી.એડ. કોલેજનાં છાત્રો માટે એમ.ડી. મહેતા જીલ્લા વિજ્ઞાન કેન્દ્રમાં ફનવીથ - કેમેસ્ટ્રી કાર્યશાળા યોજાઈ હતી. જેમાં અંધશ્રધ્ધામાં વપરાતા રસાયણ સમજાવવા લીંબુમાંથી લોહી, નજર ઉતારવી, કંકુ પગલા, હળદરપત્ર, ઝેરપીવું જેવા પ્રયોગો કરવામાં આવ્યા હતાં. ખાદ્ય પદાર્થમાં થતી ભેળસેળ ચકાસવા વપરાતા રસાયણની જાણકારી બાદ ટી.એલ. એમ.ની બનાવટની તાલીમ વિવિધ મોડેલ્સ દ્વારા રજૂ કરવામાં આવી હતી.

જામરાવલમાં લોહાણા સમાજના છ યુગલોએ પ્રભુતામાં પગલા પાડયા

જામરાવલમાં બારાડી લોહાણા મહાજન સમાજ દ્વારા સમુહ લગ્ન સમારોહ યોજાયો હતો. જેમાં છ નવદંપતિઓએ પ્રભુતામાં પગલા પાડયા હતાં.

ધ્રોલ વિજ્ઞાન કેન્દ્ર દ્વારા ફન વીથ કેમીસ્ટ્રી કાર્યશાળા યોજાઈ

ગુજકોસ્ટ, ગાંધીનગરનાં આર્થિક સહયોગથી એમ.ડી.મહેતા, જિલ્લા વિજ્ઞાન કેન્દ્ર ધ્રોલ દ્વારા રાષ્ટ્રીય વિજ્ઞાન દિવસ ઉજવણી અને રસાયણ વિજ્ઞાન વર્ષ-૨૦૧૧ ઉજવણી અંતર્ગત એક દિવસીય ફન વીથ કેમીસ્ટ્રી પ્રાયોગિક કાર્યશાળાનું આયોજન શારદાપીઠ બી.એડ.કોલેજ દ્વારકાનાં બી.એડ.ના તાલીમાર્થીઓ માટે કરેલ હતી કાર્યશાળાનો ઉદેશ બી.એડ.ના તાલીમાર્થીઓ રોજીંદા જીવનમાં વપરાતા રસાયણનાં ઉપયોગ વિશે જાણે, તેઓમાં રસાયણનાં ઉપયોગ અંગેનો ડર દુર થાય, રસાયણનો ઉપયોગ કરીનાં થતા ચમત્કારો વિશે જાણે, રસાયણનો ઉપયોગ કરી ઘરેલું ખાદ્ય ખોરાકનું ઘેર બેઠા પરિક્ષણ કરતા થાય, રસાયણનાં ઉપયોગ વિશે જાણકારી મેળવે અને તે જ્ઞાનનાં ઉપયોગ કરી જનસમાજમાં તેનો પ્રચાર-પ્રસાર કરે તે હતો. કાર્યશાળાની ઉદઘાટનવિધિમાં શારદાપીઠ બી.એડ. કોલેજ દ્વારકાનાં પ્રિન્સીપાલ મહર્ષિ રોજીંદા જીવનમાં રસાયણ વિજ્ઞાન અને અંધશ્રધ્ધા નિર્મુલનમાં વપરાતા રસાયણ વિશે જાણકારી મેળવી દરેક માટે અગત્યની છે તે બાબત પર ભાર મુકેલ ત્યારબાદ કાર્યશાળાનાં તજજ્ઞ વિજ્ઞાન કેન્દ્રનાં સંજય પંડયાએ કાર્યશાળામાં દિપ પ્રાગટય સાડિયમ દિવા અને આપોઆપ અગ્નિ પ્રગટાવી કરેલ.

ભૂમિ
શનિવાર 6
૨૯, જાન્યુઆરી-૨૦૧૧

ધોલઃ વિજ્ઞાન કેન્દ્ર દ્વારા વલ્લભવિદ્યાનગરમાં કાર્યશાળા યો

પ્રોલ તા. ૨૯ :

શ્રી એમ.ડી. મહેતા જિલ્લા વિજ્ઞાન કેન્દ્ર, પ્રોલ અને સી.સી. પટેલ જિલ્લા વિજ્ઞાન કેન્દ્ર, વિદ્યાનગરના સંયુક્ત ઉપક્રમે ગુજરોસ્ટ ગાંધીનગરના આર્થિક સહયોગથી શિક્ષણની નગરી ગણાતા વલ્લભ વિદ્યાનગરમાં ગો.જે. શારદા મંદિર ખાતે 'રમતા-રમતા વિજ્ઞાન' વિદ્યાર્થી કાર્યશાળા યોજવામાં આવી. આ કાર્યશાળામાં વલ્લભવિદ્યાનગર શહેરની ૫ જેટલી શાળાનાં ૮૦૦ વિદ્યાર્થી તેમજ ૩૦ જેટલા શિક્ષકશ્રીઓ જોડાયા હતાં. બાળકો ઘરમાં અને શાળામાં હાથવગા સાધનો વડે પોતાના વિજ્ઞાન વિષયના અભ્યાસક્રમમાં આવતા વિવિધ અવનવા સિધ્ધાંતોની સમજ મેળવે, જાતે જ વિજ્ઞાનના રમકડા બનાવતા થાય તેવા શુભ આશયથી આ કાર્યશાળાનું આયોજન કરવામાં આવેલ. આ કાર્યશાળાના તજ્જ્ઞ તરીકે શ્રી એમ.ડી. મહેતા જિલ્લા વિજ્ઞાન કેન્દ્ર, પ્રોલનાં પ્રોગ્રામ ઓફિસર સંજયભાઈ પંડયા રહ્યા હતાં. કાર્યશાળાની શરૂઆત માનવ ચારુતર મંત્રી આર.પી. પટેલનાં હસ્તે દિપ પ્રાગટયથી કરવામાં આવેલ. તેમણે વિજ્ઞાનને લોકો સુધી લઈ જવા પર ખાસ સૂચન કરેલ. કાર્યશાળાનાં પહેલા સેશનમાં વૈજ્ઞાનિક અભિગમ અને અવલોકન શક્તિની ખીલવણી વિષય પર દબાણ, ગુરૂત્વાકર્ષણ, ઉર્જા, ઉર્જાના પ્રકારો, વગેરેનાં સિધ્ધાંતોની પ્રયોગો, સાયન્સ મોડેલ રમકાંનું નિર્માણ કરી આવ્યું હતું. કાર્યશાળા સેશનમાં ઘરમાં જ પ્રયો નિર્માણ વિષય પર વિવિ સાધનોમાંથી વિજ્ઞાનની સાથે સિધ્ધાંતોની પ આવે તે હેતુથી પા સાવવી, જન્મદિવસન ન્યુટનના ત્રીજા નિય ફુગ્ગાનું રોકેટ ઉડા રૂપિયાના સિક્કા અને ગતિના નિયમોની સમજ અને ઈન્ટરેક્શન દ્વારા આવી હતી. ત્રીજા વિદ્યાર્થીઓને વિજ્ઞાનના લઈ જતા સિઝિકસ મોડેલ તેના સિધ્ધાંત સમજા કરેલ. આમ સમગ્ર દિવ વિદ્યાર્થીએ ખૂબજ હ અને સાથે મિત્રોન જ આટલો રસપ્રદ છે ?

તેવો અહેસાસ કર્યો. કાર્ય શાળાની વિર્ધમાં કાર્ય શાળામાં શિક્ષકશ્રી અને ભાગ લ પોતાના કાર્યશાળાની પ્ર

ગુરૂવાર ૭
૭, એપ્રિલ-૨૦૧૧ | ભૂમિ

જામનગર જિલ્લાની ૫૦ ગુજકોસ્ટ સાયન્સ કલબમાં વિજ્ઞાન કાર્ય પૂર્ણ

ધોલ વિજ્ઞાન કેન્દ્ર દ્વારા કલબની પ્રવૃત્તિને પ્રોત્સાહન અપાયું

પ્રોલ તા. ૭ :

પ્રોલ વિજ્ઞાન કેન્દ્ર દ્વારા જામનગર જિલ્લાની ૫૦ ગુજકોસ્ટ સાયન્સ કલબમાં વિનાન કાર્ય સંપન્ન કરાયું હતું.

ગુજકોસ્ટ ગાંધીનગરના આર્થિક સહયોગ અને એમ.ડી. મહેતા જિલ્લા વિજ્ઞાનકેન્દ્ર પ્રોલના સંયુક્ત સહયોગથી જામનગર જિલ્લાની ૫૦ જેટલી માધ્યમિક શાળાઓમાં ગુજકોસ્ટ સાયન્સ કલબની પ્રવૃત્તિ સંપન્ન કરવામાં આવી. સાયન્સ કલબની પ્રવૃત્તિમાં ૨૦૧૦ ના વર્ષને જૈવવિવિધતા વર્ષ તરીકે ઉજવવાનું હતું. તેમાં બધી શાળાઓએ આ પ્રવૃત્તિમાં પુરા ઉત્સાહથી ભાગ લીધો હતો.

આ વર્ષની શરૂઆતમાં દરેક શાળાના એક એક શિક્ષક તથા બે વિદ્યાર્થીઓને વિજ્ઞાન કેન્દ્રએ બોલાવીને આખા વર્ષ દરમિયાન કરવાની મુખ્ય પાંચ પ્રવૃત્તિવિશેની ચર્ચા કરવામાં આવી હતી તથા દરેક શાળાના શિક્ષકને એક ડાયરી આપવામાં આવી જેમાં તેઓએ આખા વર્ષમાં થયેલ પ્રવૃત્તિની નોંધ તેમાં કરવાની હતી. જેમાં પાંચ પ્રવૃત્તિમાં શાળાનું રજીસ્ટ્રેશન, પાંચ વૈજ્ઞાનિક દિવસોની ઉજવણી, ક્વિઝ મુલાકાત અને જિલ્લા કક્ષાનો સાયન્સ કલબ વિજ્ઞાન, મહોત્સવ જેની પ્રવૃત્તિનો સમાવેશ કરવામાં આવ્યો હતો. સૌથી પહેલા દરેક શાળામાં કલબના સભ્યોમાં ૫૦ વિદ્યાર્થીઓનો સમાવેશ કરવામાં આવ્યા.

આ મહોત્સવમાં દરેક શાળાના એક એક શિક્ષક તથા બે બે વિદ્યાર્થીઓ જોડાયા હતાં. તેમાં શિક્ષકો દ્વારા ડાયરીનું પ્રઝન્ટેશન તથા વિદ્યાર્થીઓ દ્વારા પ્રોજેકટ પ્રઝન્ટેશન કરવામાં આવ્યું હતું. જેમાં જિલ્લા કક્ષાએ પ્રથમ સ્થાન મેળવનારને ૫૦૦૦ નું રોકડ પુરસ્કાર આપીને રાજ્ય કક્ષાએ મોકલવાના હતાં. જેમાં, રાજ્ય કક્ષાએ પણ જામનગર જિલ્લાને પ્રથમ નંબર આવેલ છે. આ રીતે જામનગર જિલ્લાની ૫૦ જેટલી ગુજકોસ્ટ સાયન્સ કલબે પોતાનો પુરો પુરો સહકાર આપીને સમગ્ર જિલ્લામાં વિજ્ઞાનની પ્રવૃત્તિઓ પુર્ણ કરેલ છે. આ સાયન્સ કલબમાં ૨૫૦૦ વિદ્યાર્થીઓ તથા ૧૦૦ જેટલા શિક્ષકો જોડાયને આખા વર્ષ દરમિયાન વિજ્ઞાનની પ્રવૃત્તિઓમાં ભાગ લીધો હતો.

ધોલ વિજ્ઞાન કેન્દ્ર દ્વારા સાયન્સ કલબમાં વિજ્ઞાન કાર્ય સંપન્ન

સૌરાષ્ટ્ર સમાચાર
ગુરૂવાર, ૭ એપ્રિલ-૨૦૧૧

પ્રોલ, ગુરૂવાર

ગુજકોસ્ટ ગાંધીનગરનાં આર્થિક સહયોગ અને એમ.ડી. મહેતા જીલ્લા વિજ્ઞાન કેન્દ્ર પ્રોલનાં સંયુક્ત સહયોગથી જામનગર જીલ્લાની ૫૦ જેટલી માધ્યમિક શાળાઓમાં ગુજકોસ્ટ સાયન્સ કલબની પ્રવૃત્તિ સંપન્ન કરવામાં આવી હતી. સાયન્સ કલબની પ્રવૃત્તિમાં શાળાનું રજીસ્ટ્રેશન, પાંચ વૈજ્ઞાનિક દિવસોની ઉજવણી, ક્વિઝ મુલાકાત અને જીલ્લા કક્ષાનો સાયન્સ કલબ વિજ્ઞાન મહોત્સવ જેની પ્રવૃત્તિનો સમાવેશ કરવામાં આવ્યો હતો. સૌથી પહેલા દરેક શાળામાં કલબના સભ્યોમાં ૫૦ વિદ્યાર્થીઓનો સમાવેશ કરવામાં આવ્યો હતો. આ વર્ષે શરૂઆતમાં દરેક શાળામાં દરેક શાળાનાં એક-એક શિક્ષક તથા બે-બે વિદ્યાર્થીઓને વિજ્ઞાન કેન્દ્રએ બોલાવીને આખા વર્ષ દરમિયાન કરવાની મુખ્ય પાંચ પ્રવૃત્તિ વિશેની ચર્ચા કરવામાં આવી હતી તથા દરેક શાળાના શિક્ષકને એક ડાયરી આપવામાં આવી જેમાં તેઓએ આખા વર્ષમાં થયેલ પ્રવૃત્તિની નોંધ તેમાં કરવાની હતી. જેમાં પાંચ પ્રવૃત્તિમાં શાળાનું રજીસ્ટ્રેશન, પાંચ વૈજ્ઞાનિક દિવસોની ઉજવણી, ક્વિઝ મુલાકાત અને જીલ્લા કક્ષાનો સાયન્સ કલબ વિજ્ઞાન મહોત્સવ જેની પ્રવૃત્તિનો સમાવેશ કરવામાં આવ્યો હતો. આ મહોત્સવમાં દરેક શાળાના એક-એક શિક્ષક તથા બે-બે વિદ્યાર્થીઓ જોડાયા હતાં. તેમાં શિક્ષકો દ્વારા ડાયરીનું પ્રઝન્ટેશન તથા વિદ્યાર્થીઓ દ્વારા પ્રોજેકટ પ્રેઝન્ટેશન કરવામાં આવ્યું હતું. જેમાં જીલ્લા કક્ષાએ પ્રથમ સ્થાન મેળવનારને ૫૦૦૦નું રોકડ પુરસ્કાર આપીને રાજ્ય કક્ષાએ મોકલવાના હતાં. જેમાં રાજ્ય કક્ષાએ પણ જામનગર જીલ્લાની પ્રથમ નંબર આવેલ છે. આ રીતે જામનગર જીલ્લાની ૫૦ જેટલી ગુજકોસ્ટ સાયન્સ કલબે પોતાનો પુરો પુરો સહકાર આપીને સમગ્ર જીલ્લામાં વિજ્ઞાનની પ્રવૃત્તિઓ પુર્ણ કરેલ છે. આ સાયન્સ કલબમાં ૨૫૮૦૦ વિદ્યાર્થીઓ તથા ૧૦૦ જેટલા શિક્ષકો જોડાયને આખા વર્ષ દરમિયાન વિજ્ઞાનની પ્રવૃત્તિઓમાં ભાગ લીધો હતો.

જય વિજ્ઞાન